

CLUB ETI NOUVELLE- AQUITAINE

ENTREPRISES DE TAILLE INTERMÉDIAIRE

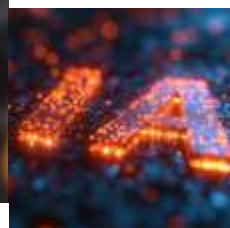

2025

ANNUAIRE



LES MOMENTS FORTS DE L'ANNÉE 2024



26 MARS Délégation du Club reçue à l'Assemblée Nationale et au ministère de l'Économie



14 MAI
Achat groupé d'énergie verte :
signature de la lettre d'intention



27 JUIN
Assemblée générale et networking
avec l'ADI Nouvelle-Aquitaine

4 OCTOBRE
Tournoi Rugby Seven ETI



3 OCTOBRE
IMPACT ETI, l'événement annuel
dédié aux ETI



5-7 novembre
Mission économique en Espagne



MARC PRIKAZSKY
PDG de Ceva Santé Animale
Président du Club ETI
Nouvelle-Aquitaine



ALAIN ROUSSET
Président du Conseil Régional
Nouvelle-Aquitaine

ÉDITO

Réindustrialisation et reconquête de souveraineté

En 2025, nos Entreprises de Taille Intermédiaire doivent faire face à une nouvelle donne **géopolitique, profondément bouleversée par la politique de Donald Trump**, qui oblige à repenser leur stratégie à l'international. Or, les ETI représentent **un tiers des exportations au niveau national. 70% des membres de notre Club exportent ou sont présents à l'international**. Cette nouvelle ère va amener l'Europe à **placer la réindustrialisation, la reconquête de souveraineté dans les secteurs stratégiques et la compétitivité au cœur des politiques publiques**.

Pour faire face aux protectionnismes chinois et américains, ce changement de cap passera par la **simplification réglementaire, l'adaptation des normes** aux réalités des ETI (à travers la création d'une catégorie mid-cap en Europe) et par un **regain de confiance** vis-à-vis de ceux qui créent la richesse, **les entrepreneurs**.

C'est le message que les dirigeants du Club ont adressé avec le Président de Région, au Vice-Président de la Commission européenne en charge de l'Industrie à Bruxelles en janvier 2025. Les annonces de la Commission à la suite de notre déplacement vont d'ailleurs dans ce sens avec, par exemple, une simplification de la CSRD pour nos ETI.

Face à cette nouvelle donne géopolitique, c'est à **nous, dirigeants d'ETI, de nous montrer encore plus agiles et d'innover** dans notre stratégie à l'international. Il existe encore des nouvelles zones géographiques où tout est à construire. Nous devons aller **chercher collectivement ces nouvelles opportunités en mettant à profit nos expertises complémentaires**. La mise en réseau de nos managers International fait également partie de la feuille de route du Club.

Dans le même esprit, l'avènement de l'intelligence artificielle et son déploiement dans nos entreprises doivent être perçus comme une nouvelle opportunité de gains de productivité. Loin des visions binaires, nous pensons que **l'IA ne s'oppose pas à l'humain, mais** peut être synonyme de gains d'efficacité et d'amélioration de la qualité de la vie au travail pour nos salariés. Ainsi, ils pourront se concentrer sur **les tâches à réelle valeur ajoutée**.

L'IA ne pourra se déployer dans nos unités **sans démarche collective**. À travers l'Université des ETI, nous avons conçu des parcours de formation sur-mesure **qui vont de l'acculturation des équipes à la mise en place de stratégies IA**. Ces parcours sont à votre disposition pour engager la **transformation de votre ETI**.

Face à ces nouveaux paradigmes, le partage entre pairs, la solidarité entre ETI, la montée en compétence collective des équipes prennent tout leur sens. **C'est l'ADN du Club**, qui aux côtés de la Région Nouvelle-Aquitaine et de ses différents programmes, accompagnera les ETI, leurs dirigeants et leurs managers **pour faire de ces nouvelles dynamiques de véritables opportunités**.

Car, nous en sommes convaincus, **l'entreprise du futur** est une entreprise innovante, avec des valeurs européennes, responsable sur le plan environnemental, social et numérique. Une entreprise éco-responsable, « Néo Terra », à l'image du modèle prôné par la Région Nouvelle-Aquitaine.

LES ETI MAILLON FORT DE L'ÉCONOMIE RÉGIONALE ET DES TERRITOIRES

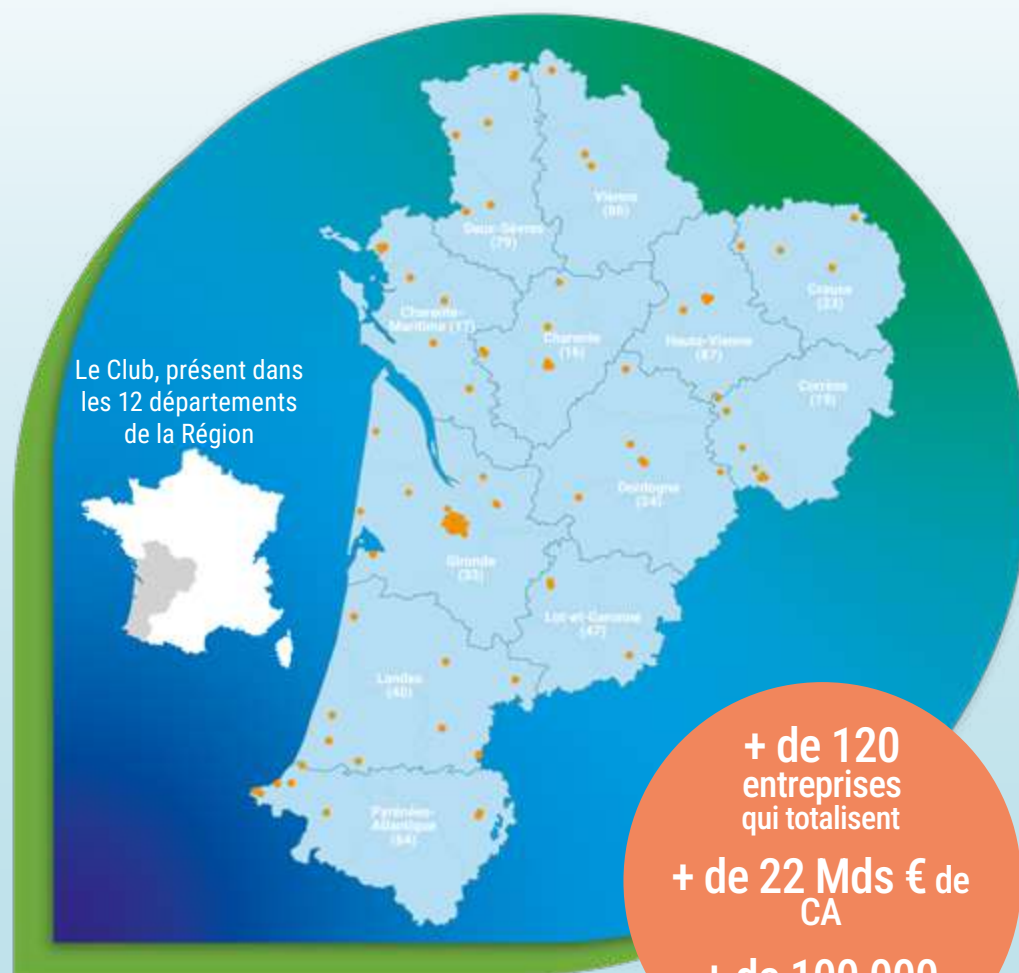

+ de 120 entreprises
qui totalisent
+ de 22 Mds € de CA
+ de 100 000 EMPLOIS

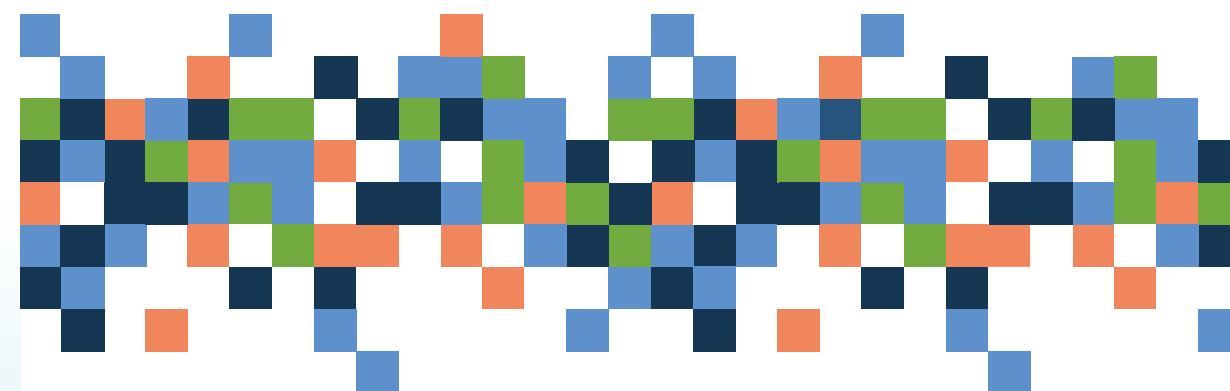

SOMMAIRE

| | |
|-----|-----------------------------------------|
| 6 | Présentation du Club |
| 8 | Agenda 2025 |
| 10 | Impact ETI |
| 12 | L'Université des ETI |
| 14 | Le Bureau |
| 15 | Les animateurs |
| 16 | Index des entreprises |
| 19 | Les Partenaires |
| 25 | Les Entreprises de Taille Intermédiaire |
| 233 | Les PME à potentiel |



Contact

GRÉGOIRE LE TAILLANDIER
ERIC CHOLLET
communication@clubeti-na.fr

Conception
Réalisation

CLUB ETI NOUVELLE-AQUITAINE
Cap Ingelec - 47 allée des Palanques
33127 Saint-Jean-D'Illac
clubeti-na.fr

HOCOM
Agence de communication du Groupe HOTRAVAIL
5 chemin de Lou Tribail
33610 Cestas
hocom.fr

Les informations contenues dans cet annuaire sont issues des données communiquées par les entreprises.



Un réseau par et pour les chefs d'entreprises



Plateforme d'échanges et de rencontres pour les dirigeants et leurs managers afin d'accompagner leur croissance et leur compétitivité.

- Plénières (Assemblée Générale, vœux...),
- Rencontres et cocktails au cœur des territoires,
- Réunions thématiques sur les Défis majeurs (IA, management, cybersécurité...),
- Rencontres conviviales (soirée d'été, tournoi de rugby à 7...).

Une plateforme de solutions mutualisées



Accompagner la transformation de nos ETI et PME à potentiel à travers des programmes communs et sur-mesure.

- **Université des ETI** : un accompagnement et une offre de formations personnalisées et mutualisées entre les adhérents. Objectif : développer les compétences des collaborateurs pour toujours garder un temps d'avance.
- **PPA – Power Purchase Agreement** : un achat groupé d'énergie verte et en circuit court (sélection d'une centrale photovoltaïque en région Nouvelle-Aquitaine) pour sécuriser l'approvisionnement énergétique des ETI sur 15 à 20 ans.

Le Club des ETI de Nouvelle-Aquitaine

Un lieu unique de rencontres, de partage et d'action pour les dirigeants d'entreprises de taille intermédiaire (ETI).

Créé en 2013 par la Région Nouvelle-Aquitaine et plusieurs dirigeants d'ETI, le Club regroupe aujourd'hui plus de **120 adhérents**.

Lieu unique d'échanges et de partage pour les dirigeants, le Club leur apporte des opportunités de rencontres et de solutions communes pour rendre les ETI, locomotives des territoires, **plus fortes ensemble**.

Le Club des ETI de Nouvelle-Aquitaine

Un porte-voix des ETI



Représenter et défendre les intérêts des ETI dans le débat public et auprès des décideurs.

- Déplacements et rencontres institutionnelles aux niveaux européen et national.
- Participation à l'élaboration des politiques publiques régionales favorisant la réindustrialisation.
- **IMPACT ETI**, un événement unique pour porter haut et fort la marque ETI.
- Nos ETI et le Club au cœur de l'actualité économique dans la presse nationale et régionale.

AGENDA 2025

3 plenières à ne pas rater

Voeux du Club

Lundi 27 janvier - 19h-22h30
Domaine de Chevalier (33)

Assemblée Générale

Jeudi 15 mai - 18h-22h30
Salon Viv Industry
Palais des Congrès, Bordeaux (33)

IMPACT ETI 2025

L'événement annuel du Club
ouvert aux écosystèmes ETI régionaux
et nationaux

Jeudi 25 septembre à partir de 15h
Ceva Santé Animale, Libourne (33)

Les rencontres Territoire de Dirigeants près de chez vous visites d'ETI, échanges thématiques et cocktails dinatoires

Mardi 18 février

TEREGA OPEN Pau (64) - 19h-22h

Mardi 1er avril

Agen (47) - 18h-22h

Mardi 24 juin

La Rochelle (17) - 18h-22h

Mardi 8 juillet

Pays Basque (64)

Juillet

L'été des Territoires de Dirigeants
Plusieurs rencontres estivales organisées dans les territoires

Jeudi 27 novembre

Périgueux (24) - 19h-22h

Des DÉFIS ouverts à vos managers et à vos DRH

Jeudi 20 février

DÉFI RH : Les DRH en mouvement

9h-14h : Transformations du métier et évolutions de la fonction
PAVILLON PRÉVOYANCE, Bordeaux (33)

Mercredi 19 mars

DÉFI Financement puis Conférence BPFT

9h-14h : Financer le développement de son ETI en 2025
CCI Bordeaux

Jeudi 17 avril

DÉFI RSE : Conduite du Changement

9h-14h : Les DRH et les managers en première ligne
DAL'ALU, St Médard d'Eyrans (33)

Jeudi 15 mai

DÉFI Industrie 4.0

14h-16h : L'enjeu humain
Viv'Industry, Palais des Congrès Bordeaux

Jeudi 6 novembre

DÉFI Communication & Management

9h-14h : Gironde

Jeudi 4 décembre

Innovation & Numérique

9h-14h : Gironde

Des rendez-vous uniques

16-19 juin

Salon du Bourget - PARIS

Vendredi 27 juin

Rugby Seven ETI - 10 ANS !
12h-23h

3-4 juillet

Inter-Club ETI NORMANDIE

Des Visios Flash techniques toute l'année

www.clubeti-na.fr



CLUB
ETI NOUVELLE-AQUITAINE
ENTREPRISES DE TAILLE INTERMÉDIAIRE

Judi 25 septembre 2025

à partir de 15 heures

Ceva Santé Animale, Libourne

Le rendez-vous annuel dédié aux ETI

INSPIRATION – RENCONTRES – SOLUTIONS



250 décideurs

pour une demi-journée de
rencontres conviviales,
de networking,
d'échanges entre pairs autour
des grandes transformations
de nos ETI.

En 2024,
plus de **300 décideurs**
se retrouvaient
à Saint-Emilion
pour **partager leurs visions
prospectives** autour
du thème : « ETI en 2040 ».



En 2025,
c'est à **Libourne**
que le rendez-vous
se tiendra,
avec comme fil rouge :
**l'Intelligence Artificielle
pour la performance
de nos ETI.**



Université des ETI



« Ce ne sont ni la technologie ni les marchés qui feront la différence, mais notre capacité à mobiliser l'intelligence humaine, le leadership et la culture d'innovation qui font la force de nos ETI. »

Marc Prikazsky

Président du Club des ETI de Nouvelle-Aquitaine
PDG de Ceva Santé Animale

« Une ETI performante, c'est avant tout une ETI qui sait faire grandir ses équipes et leur donner les moyens de relever les défis de demain. »

Jean-François Clédél

Vice-président RH du Club des ETI de Nouvelle-Aquitaine
Président du Conseil de Surveillance d'Ingeliance
Président de la CCI Nouvelle-Aquitaine

L'Université des ETI accompagne les entreprises dans toutes les étapes du développement des compétences, de l'analyse du besoin jusqu'à la mise en place de formations techniques et comportementales.



Ecoute client

pour répondre aux mieux à vos besoins



Agilité et pragmatisme
ADN des ETI



Orientation solutions
Un accompagnement et un réseau



Retrouvez notre
catalogue de formation

<https://www.clubeti-na.fr/universite/>

Nos services pour vous, ETI du Club

- Conseil et audit sur le plan de formation.
- Parcours de formation inter et intra ETI.
- Ingénierie de programmes (Industrie 4.0, Management, IA, Cybersécurité...).
- Accompagnement stratégique sur le plan de développement.
- Optimisation des coûts et de la qualité des formations réglementaires.

Nos expertises

au cœur des
grandes transformations

IA

Engagement COMEX
Acculturation collaborateurs
Déploiement opérationnel

TOP MANAGER

Management stratégique
Management opérationnel
Leadership
Prise de parole en public

CYBERSÉCURITÉ

Conformité NIS 2
Sensibilisation collaborateurs
& parcours experts pour vos DSI

MANAGEMENT

Management d'équipe
Management de projet agile
Management industriel
Management de l'innovation...

PARCOURS INDUSTRIELS

Technicien en industrialisation
Conducteur d'équipements industriels
Opérateur et Technicien de maintenance

TRANSFORMATION ENVIRONNEMENTALE

Mise en conformité CSRD
Parcours « ETI, Scope 3 » des grands donneurs d'ordre
Conduite du changement

Nos partenaires membres de l'Université des ETI

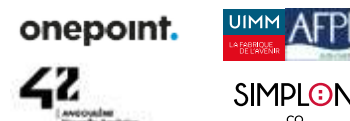

Un programme accompagné
et financé par :



Contact

Sofia Djouadi

Directrice de l'Université des ETI
sofia.djouadi@clubeti-na.fr

LE BUREAU DE L'ASSOCIATION

Marc PRIKAZSKY

CEVA SANTÉ ANIMALE (33)
Président du Club

Jean-Paul CALÈS

CAP INGELEC (33)
Trésorier du Club

Mikel CHARRITTON

LAUAK GROUPE (64)
Vice-Président TERRITOIRE

Jean-François CLEDEL

INGÉLIANCE (33)
Vice-Président DEFI RH-FORMATION

Serge DESSAY

HOTRAVAIL (33)
Vice-Président DEFI COMMUNICATION

Pierre GIRARD

VALOREM (33)
Vice-Président DEFI TRANSFORMATION
ÉNERGÉTIQUE

Laurence JACQUOT

LECTRA (33)
Vice-Présidente DEFI INNOVATION

Alain LEMAIRE

BIOLANDES (40)
Vice-Président TERRITOIRE

Thibault de MAILLARD

GROUPE TECHNIMA (16)
Vice-Président TERRITOIRE

Williams MARQUET

GASCOGNE (40)
Vice-Président DEFI EUROPE
& INTERNATIONAL

Frédéric MAS

SOTHYS (19)
Vice-Président TERRITOIRE

Martin MERLING

GROUPE MERLING (17)
Vice-Président TERRITOIRE

Jean-Baptiste MICOULEAU

DAL'ALU (33)
Vice-Président DEFI
TRANSFORMATION ENVIRONNEMENTALE

Lionel RAFFIN

GEOSAT (33)
Vice-Président DEFI
TRANSFORMATION DIGITALE

Gérard RUSSO

NEXTEAM (47)
Vice-Président DEFI FINANCEMENT

Eric SAINCLAIR

AQMO-PRAQTIS GROUPE ANDQO (33)
Vice-Président DEFI ROBOTIQUE & USINE
DU FUTUR

Pascal BLEHS

REGION NOUVELLE-AQUITAINE
Représentant du Conseil Régional de
Nouvelle-Aquitaine

Grégoire LE TAILLANDIER

Délégué Général du Club

Eric CHOLLET

Secrétaire du Club

LES ANIMATEURS RÉGION NOUVELLE AQUITAINE

Sandrine ARNAUD

Animatrice DEFI TRANSFORMATION
DIGITALE

Mathioda COATANHAY

Animatrice DEFI ROBOTIQUE & USINE
DU FUTUR

Véronique DESBLEDS

Animatrice DEFI EUROPE
ADI Nouvelle Aquitaine

Eric DIEN

Animateur DEFI INNOVATION

Marie DUBOIS

Animatrice DEFI COMMUNICATION
Le Monde Selon Vous

Virginie DUMIGRON

Animatrice DEFI RH/FORMATION

Jean-Bernard GILLES

Animateur DEFI TERRITOIRES

Julien JIMENEZ

Animateur DEFI TRANSFORMATION
ÉNERGÉTIQUE

Bruno LERNER

Animateur DEFI RH/FORMATION

Marie-Pierre MESPLÈDE

Directrice Représentation Région à
Bruxelles

Marion PAPADOPOULO

Animatrice ENERGIE

Marie-Anne PASQUIER

Animatrice DEFI TRANSFORMATION
ENVIRONNEMENTALE

Jean-Laurent SOULÉ

Animateur DEFI INTERNATIONAL

Antoine VIDEAU

Représentation Région à Bruxelles

A

| | |
|--------------------------------------|-------|
| ABZAC | 26/27 |
| ACAPLAST GROUPE | 28/29 |
| ACCES INDUSTRIE | 30/31 |
| ADRE GROUPE | 32/33 |
| AGRITUBEL | 34/35 |
| ALLARD EMBALLAGES GPE HINOJOSA | 36/37 |
| ALLIANCE FORÊTS BOIS | 38/39 |
| ALPHITAN GROUPE | 40/41 |
| ALSYMEX-ALCEN | 42/43 |
| AMICIO | 44/45 |
| AMPLITUDE | 46/47 |
| ANDQO GROUPE | 48/49 |
| ANETT | 50/51 |
| AQUALANDE | 52/53 |
| ARTS ENERGY | 54/55 |
| AVI-CHARENTE | 56/57 |
| AYOR GROUPE | 58/59 |

B

| | |
|-----------------------------|-------|
| BABCOCK WANSON GROUPE | 60/61 |
| BERKEM GROUPE | 62/63 |
| BERNARDAUD | 64/65 |
| BETCLIC GROUPE | 66/67 |
| BIOLANDES | 68/69 |

C

| | |
|----------------------------|-------|
| CAP INGELEC | 70/71 |
| CASSOUS GROUPE | 72/73 |
| CEE.R.SCHISLER | 74/75 |
| CEVA SANTÉ ANIMALE | 76/77 |
| CHEOPS TECHNOLOGY | 78/79 |
| COMPAGNIE LÉA NATURE | 80/81 |
| COREP | 82/83 |
| COUACH | 84/85 |
| CYBERTEK GROUPE | 86/87 |

D

| | |
|---------------------|---------|
| DAGARD | 88/89 |
| DAL'ALU | 90/91 |
| DELMAS I&P | 92/93 |
| DELMON GROUPE | 94/95 |
| DELPEYRAT | 96/97 |
| DE SANGOSSE | 98/99 |
| DEYA GROUPE | 100/101 |
| DRT | 102/103 |

E

| | |
|-------------------|---------|
| EDEN AUTO | 104/105 |
| EPSA | 106/107 |
| EPTA FRANCE | 108/109 |
| EURALIS | 110/111 |

F

| | |
|---------------------|---------|
| FILHET-ALLARD | 112/113 |
| FMS | 114/115 |

G

| | |
|-----------------------|---------|
| GARANDEAU | 116/117 |
| GASCOGNE | 118/119 |
| GBNA SANTÉ | 120/121 |
| GEOSAT GROUPE | 122/123 |
| GROUPE BERNARD | 124/125 |
| GPS GROUPE | 126/127 |
| GT LOGISTICS | 128/129 |
| GT SOLUTION | 130/131 |
| GUYAMIER GROUPE | 132/133 |

H

| | |
|------------------------|---------|
| HERVÉ THERMIQUE | 134/135 |
| HOTRAVAIL | 136/137 |
| HUMAN IMMOBILIER | 138/139 |

I

| | |
|-------------------------|---------|
| INGELIANCE GROUPE | 140/141 |
| INORIX | 142/143 |

L

| | |
|----------------------------------|---------|
| LABORATOIRE SCIENCE & NATURE ... | 144/145 |
| LAUAK GROUPE | 146/147 |
| LECTRA | 148/149 |
| LIM GROUPE | 150/151 |
| LVO GROUPE | 152/153 |

M

| | |
|---------------------------------------|---------|
| MADIC INDUSTRIES | 154/155 |
| MAISON VILLEVERT | 156/157 |
| MARRAUD GROUPE PHILIPPE MARRAUD | 158/159 |
| MECADAQ GROUPE | 160/161 |
| MERLING GROUPE | 162/163 |

N

| | |
|----------------------|---------|
| NEXTEAM GROUPE | 164/165 |
| NEYS GROUPE | 166/167 |
| NOVI GROUPE | 168/169 |

P

| | |
|----------------------------------|---------|
| PAROT | 170/171 |
| PAVILLON PRÉVOYANCE GROUPE | 172/173 |
| PENA GROUPE | 174/175 |
| PICOTY | 176/177 |
| POTÉZ | 178/179 |
| POUJOLAT GROUPE | 180/181 |
| PRIMEVER GROUPE | 182/183 |

R

| | |
|----------------------|---------|
| RIDORET GROUPE | 184/185 |
|----------------------|---------|

S

| | |
|---------------------------|---------|
| SAUERMANN INDUSTRIE | 186/187 |
| SAVE GROUPE | 188/189 |
| SERMA TECHNOLOGIES | 190/191 |
| SICAME GROUPE | 192/193 |
| SILAB | 194/195 |
| SOFLUX GROUPE | 196/197 |
| SOKOA | 198/199 |
| SOTHYS GROUPE | 200/201 |
| SUD OUEST | 202/203 |

T

| | |
|-------------------------|---------|
| TECHNIMA GROUPE | 204/205 |
| TECHNIQUE SOLAIRE | 206/207 |
| TECHNOFLEX | 208/209 |
| TEHTRIS | 210/211 |
| TEREGA | 212/213 |
| TERRES DU SUD | 214/215 |
| TEXELIS | 216/217 |
| THEBAULT GROUPE | 218/219 |
| TRANSPORTS VEYNAT | 220/221 |

U

| | |
|--------------|---------|
| UCELIA | 222/223 |
|--------------|---------|

V

| | |
|---------------------|---------|
| VALADE | 224/225 |
| VALOREM | 226/227 |
| VIGIER GROUPE | 228/229 |

Z

| | |
|-------------|---------|
| ZOLUX | 230/231 |
|-------------|---------|

| | |
|----------------------------|---------|
| AIO | 234/235 |
| ATULAM | 236/237 |
| AVEL | 238/239 |
| CACOLAC | 240/241 |
| DUFFAU & SPI ÉNERGIE | 242/243 |
| EPSILON COMPOSITE | 244/245 |

| | |
|-----------------------|---------|
| EXOES | 246/247 |
| HDF ENERGY | 248/249 |
| IMEPSA | 250/251 |
| L'ELECTROLYSE | 252/253 |
| LIPPI | 254/255 |
| LM SOLEIL | 256/257 |
| MOLLAT | 258/259 |
| NEXT GROUPE | 260/261 |
| OLIKROM | 262/263 |
| SAGEFI GROUPE | 264/265 |
| WORLDCAST GROUP | 266/267 |

PARTENAIRES DU CLUB DES ETI

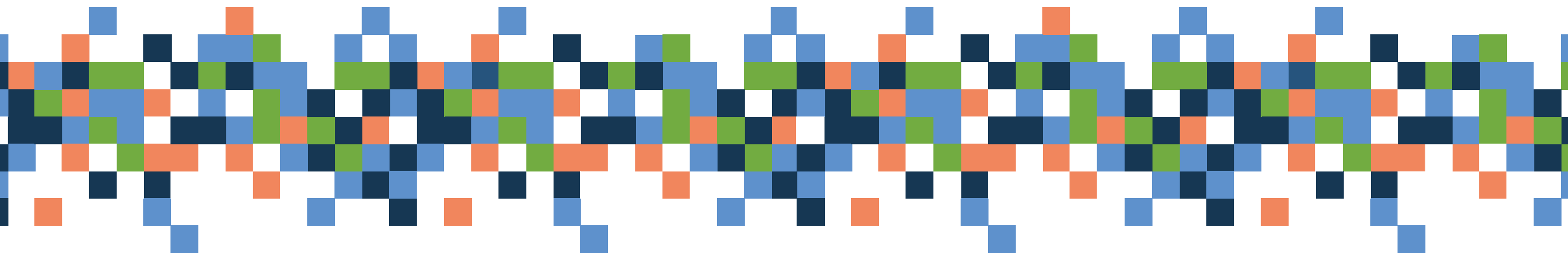

Partenaire Fondateur



Partenaire Régionaux



Réseaux



Université des ETI : Organismes de formation partenaires



Un projet accompagné et financé par



IMPACT ETI : l'événement annuel dédié aux ETI



EY naturellement aux côtés des entrepreneurs

Notre mission : être proche
des entrepreneurs pour les
accompagner, quelle que soit
leur taille, à tous les stades de leur
développement et de leurs projets

ey.com/fr

EY

Shape the future
with confidence

Contacts

Laurent Chapoulaud

Associé,
Responsable des bureaux
de la région Nouvelle-Aquitaine
laurent.chapoulaud@fr.ey.com
+33 6 89 22 74 14



Johan Gaulin

Avocat Associé,
Responsable des entreprises
familiales en France
johan.gaulin@ey-avocats.com
+33 6 74 89 04 85



Édouard Mas

Associé Audit
edouard.mas@fr.ey.com
+33 6 07 17 31 81



180 collaborateurs
à Bordeaux et Bayonne



Audit, Conseil
comptable
et financier



Avocats
(droits des affaires, fiscalité, droit social)

Des équipes pluridisciplinaires

Une présence locale
et dans 150 pays

Des expertises
sectorielles fortes



Stratégie et
Transactions



Consulting

Un engagement permanent
à vos côtés

LAURENT N'A PAS DE MAL À RECRUTER

AVEC SON **CONSEILLER ENTREPRISE HARMONIE MUTUELLE**,
LAURENT A CONÇU UN PACKAGE ATTRACTIF D'AVANTAGES
SOCIAUX POUR RECRUTER ET FIDÉLISER.

- » 500 conseillers entreprises présents partout dans les régions.
- » Un interlocuteur unique pour une approche 360° de la protection sociale.



AVANÇONS collectif

Découvrez toutes nos solutions Entreprises sur [harmonie-mutuelle.fr](https://www.harmonie-mutuelle.fr)



DE NOUVEAUX LIENS POUR ÉCHANGER INNOVER DEMAIN

NOS EXPERTS ACCOMPAGNENT VOTRE CROISSANCE ET VOS TRANSITIONS ENVIRONNEMENTALES ET SOCIÉTALES

Entreprise à mission, le groupe Crédit Mutuel Arkéa est aux côtés des entrepreneurs de Nouvelle-Aquitaine. Au quotidien, ce sont plus de 1000 collaborateurs qui soutiennent les projets du territoire à travers plusieurs filiales, dont trois sont partenaires du Club ETI Nouvelle-Aquitaine.



Banque dédiée aux marchés des entreprises, des acteurs publics et institutionnels locaux et des professionnels de l'immobilier

Isabelle Ravail
Directrice Territoriale Aquitaine
Grand Ouest
isabelle.ravail@arkea.com
T. 06 74 09 96 95

Arnaud Monthuis
Directeur du centre d'affaires d'Angoulême
arnaud.monthuis@arkea.com
T. 06 47 77 51 04

Jean-Philippe Christmann
Directeur des centres d'affaires de Bordeaux et de Bayonne
jean-philippe.christmann@arkea.com
T. 06 89 88 70 54



Société de capital investissement

Gaëlle Tanguy
Directrice de participations bureau de Bordeaux
gaelle.tanguy@arkea.com
T. 06 98 90 15 89

Yannick Verchere
Directeur de participations bureau de Bordeaux
yannick.verchere@arkea.com
T. 07 71 37 66 98



Banque privée

Thomas Nebout
Directeur commercial
thomas.nebout@arkea.com
T. 06 20 55 26 37

Thomas Krommer
Directeur de l'agence de Bordeaux
thomas.krommer@arkea.com
T. 06 87 96 42 73

Yvan Barrouillet
Responsable synergies
yvan.barrouillet@arkea.com
T. 06 27 43 02 23

Automatisez. Sécurisez. Respirez.

Medius simplifie
la gestion des
dépenses et
vous aide à
garder le
contrôle.

Finis les saisies manuelles, les validations tardives et les processus inefficaces. Avec Medius, vous accélérez le traitement des factures fournisseurs, vous contrôlez les notes de frais, vous identifiez les risques de fraude et vous préservez votre trésorerie. Vos équipes gagnent en visibilité, productivité et sérénité.

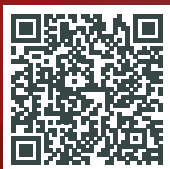

L'IA de Medius répond instantanément
aux questions des fournisseurs.

Scannez ce QR Code pour découvrir cet
exemple concret d'utilisation de l'IA.

Medius est immatriculée Plateforme
de Dématérialisation Partenaire.



Le rendez-vous annuel des ETI

L'IA au service de la performance des ETI

Jeudi
25/09
2025

À partir de
15H
Nouveau siège
de Ceva Santé Animale
Libourne

CLUB
ETI NOUVELLE-
AQUITAINE
ENTREPRISES DE TAILLE INTERMÉDIAIRE



ENTREPRISES DE TAILLE INTERMÉDIAIRE

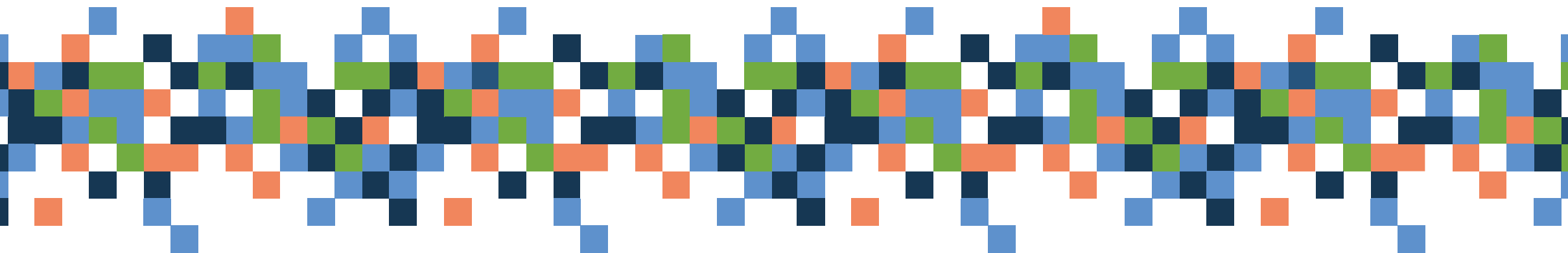

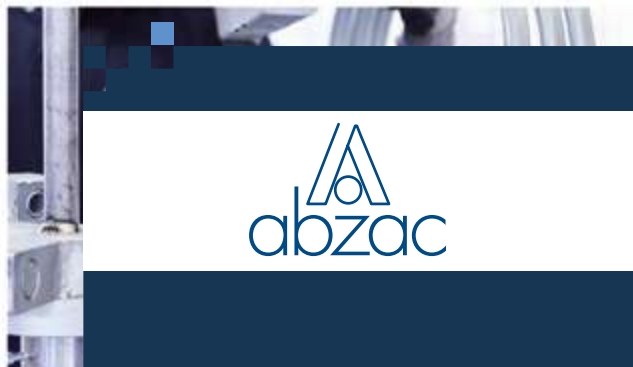

SOLUTIONS DURABLES D'EMBALLAGES

PRÉSENTATION

Créé en 1928, Abzac est un des principaux producteurs de tubes, mandrins, cornières en carton et fûts fibre en Europe et en Amérique du Nord. Groupe industriel français à capitaux privés, Abzac a son siège près de Bordeaux, dans une manufacture du 18^e siècle.

Abzac développe une stratégie de croissance basée sur la proximité avec ses partenaires, et l'innovation technique et durable : des solutions sur-mesure à faible impact environnemental.

CONTACTS

ABZAC
3 Moulin d'Abzac
33230 ABZAC
05 57 49 39 00

GUILLAUME D'ANGLADE
g.danglade@abzac.com
06 84 77 07 43

L'ACTIVITÉ

Dans un contexte marqué par la progression des énergies renouvelables et l'optimisation des ressources, Abzac, leader dans la transformation du carton s'inscrit dans la démarche du développement durable et offre des solutions pour la protection de l'environnement dans ses 3 métiers :

- Les tubes et mandrins carton : support d'enroulement pour les industries du papier, du film plastique, des étiquettes et rubans adhésifs, du textile..

- Les cornières en carton : protection de tout type d'envoi, coins de palettes, meubles...

- Les fûts en kraft : contenant de nombreux produits secs ou pâteux pour les marchés de la chimie fine, pharmacie industrielle, agro-alimentaire..

Véritable partenaire industriel, Abzac se donne les moyens d'être géographiquement proche de ses clients et des marchés grâce à son réseau d'usines de production de tubes carton, fûts fibre et cornières carton. Ses implantations représentent un ensemble cohérent capable de répondre aux exigences des groupes internationaux.

NOTRE EXPERTISE MÉTIER

Proximité, innovation, environnement : Médaille d'argent ECOVADIS (performances RSE).

Développement de produits brevetés, solutions à faible impact environnemental.



PIERRE-MICHEL D'ANGLADE
Dirigeant

GUILLAUME D'ANGLADE
Dirigeant

<https://www.abzac.com/fr/>



CHIFFRES CLÉS

200M€

de CA en 2024

51% du CA réalisé en Europe,

49% réalisé en Amérique du nord



IMPLANTATIONS

EN NOUVELLE-AQUITAINE
Siège Social à Abzac (Gironde)

EN FRANCE
Morbihan, Pas-de-Calais, Rhône

DANS LE MONDE
Allemagne, Roumanie, Espagne, USA, Canada



PRODUCTION
DE CAOUTCHOUC ET PLASTIQUE

PRÉSENTATION

ACAPLAST GROUP est constitué de 7 sociétés en France et au Maghreb.

Nous sommes un spécialiste du caoutchouc, du LSR, de et du plastique offrant une gamme complète de produits et de services.



JEREMIE CHOUKROUN
Dirigeant



L'EXPERTISE DU DIRIGEANT

*Groupe industriel à taille humaine
Entreprise familiale 3^{ème} génération
Croissance pendant + de 60ans
« Made in France ».*

www.acaplast.com

L'ACTIVITÉ

Nous prenons en charge vos projets, de la conception de la pièce à la livraison en série. Notre valeur ajoutée : notre expertise interne. Nous travaillons avec vous sur vos exigences pour concevoir la pièce qui vous convient.

Nous formulons et produisons nos propres mélanges de caoutchouc, conformément aux spécifications de votre cahier des charges et nous concevons et produisons également des pièces en caoutchouc et plastique.

ACAPLAST GROUP produit pour plusieurs secteurs d'activités (automobile, électroménager et électronique, agro-alimentaire, cosmétique, protection de la personne, sports et loisirs...). Nous cultivons un savoir-faire depuis plus de 60 ans et innovons pour faire face aux changements technologiques.

Chez ACAPLAST GROUP, nous accompagnons nos clients dans leurs nouveaux défis du 21^{ème} siècle.

CHIFFRES CLÉS

40M€
de CA en 2023
40% du CA réalisé
à l'étranger
350 CDI

NOTRE EXPERTISE MÉTIER

Spécialiste avec savoir-faire pour co-crédation avec nos clients :

- « One-stop shot » de la conception à la livraison.
- Interlocuteur dédié.
- Spécialiste de nos métiers.



CONTACTS

ACAPLAST GROUP
ZI de Lagette
23210 Bénévent-l'Abbaye
05 55 81 54 32

acaplast@acaplast.com

IMPLANTATIONS

ACAPLAST France (23 Bénévent l'Abbaye et 72 La Ferté Bernard) - HYERES PROFILES (23 Marsac)
ACAPLAST MAYENNE (53 St PIERRE DES LANDES) - AI2P (62 LOURDES)
PROMEL BRUNELLA TECHNOLOGIES (51 PONTFAVERGER-MORONVILLIERS)
ACAPLAST TUNISIE (Tunisie - Sousse) - ACAPLAST MAROC (Maroc - Kenitra)



LOCATION VENTE DE
MATÉRIEL D'ÉLEVATION ET MANUTENTION

PRÉSENTATION

Le Groupe **Accès Industrie** est le 3^e loueur français de matériel d'élévation et de manutention. Avec **près de 750 collaborateurs** et un **parc de 14 600 machines**, l'entreprise propose des solutions adaptées aux professionnels de la **construction**, de **l'industrie** et de **la logistique**.

Présent en **France**, en **Espagne** et, depuis peu, en **Belgique**, Accès Industrie s'appuie sur un **réseau dense d'agences** pour garantir à ses clients une **expérience fluide, optimisée et sur-mesure**. Son développement repose sur des **équipes engagées et expérimentées**, animées par une **exigence de service premium**.

CONTACTS

ACCES INDUSTRIE
Rue Albert Einstein 47000 Tonneins
05 53 88 27 98
contact@acces-industrie.com



PASCAL MEYNARD
Dirigeant

ERIC LACOMBE
Dirigeant

L'EXPERTISE DES DIRIGEANTS

Leadership
Vision
Développement stratégique
Croissance externe
Croissance organique
Innovation
Conduite du changement
Valorisation et progression
professionnelle des salariés

www.acces-industrie.com

L'ACTIVITÉ

Avec un chiffre d'affaires de **185 millions d'euros en 2024**, Accès Industrie poursuit son expansion en **renforçant sa présence nationale** et en **diversifiant son offre**. L'acquisition récente de son concurrent historique, **Huet Location** (8 agences, 70 salariés, 2 000 machines, 32 millions d'euros de chiffre d'affaires), marque une nouvelle étape dans cette dynamique de croissance.

Grâce à cette opération, le **parc s'enrichit de machines de grandes hauteurs** (ciseaux diesel jusqu'à 34 m, nacelles télescopiques jusqu'à 58 m, ciseaux électriques jusqu'à 28 m, chariots rotatifs jusqu'à 39 m), offrant ainsi une **gamme élargie** et une **capacité renforcée** pour répondre aux besoins spécifiques des clients.

NOTRE EXPERTISE MÉTIER

Réactivité commerciale et technique
Équipes expertes partout en France
Accompagnement de A à Z.



IMPLANTATIONS

EN NOUVELLE-AQUITAINE
Siège social à Tonneins (47)

Engagée dans une **amélioration continue**, l'entreprise place ses clients au cœur de ses évolutions : **extension et maintenance proactive de son parc**, **digitalisation et optimisation des processus**, ainsi qu'un **accompagnement personnalisé** pour garantir des solutions adaptées aux exigences de chaque projet.

CHIFFRES CLÉS

185M€
de CA en 2024
14 600 machines
en parc
+ de 750 salariés



Plus de 40 agences en
France, Belgique et Espagne



BENJAMIN BARRAUD
Dirigeant

EXPERT
DANS LE DOMAINE DES RÉSEAUX

PRÉSENTATION

Le Groupe ADRÉ est un groupe familial animé par la passion des réseaux, dont la raison d'être est de fiabiliser les projets, améliorer la qualité de vie.

L'histoire a débuté en 2012, lorsque Timothée Barraud a entrepris cette aventure aux côtés de son frère Benjamin. Aujourd'hui, le Groupe ADRÉ et ses filiales se sont affirmés à l'échelle nationale, avec Timothée et Benjamin toujours à la tête du groupe, entourés de centaines de collaborateurs.



TIMOTHÉE BARRAUD
Dirigeant

L'EXPERTISE DES DIRIGEANTS

*Fondateurs du Groupe
Attachés aux valeurs humaines
et environnementales
Expertise technique du domaine
d'activité*

www.adre-groupe.fr

CONTACTS

GROUPE ADRÉ
11 impasse Amélia Earhart
33700 Mérignac
05 57 21 52 77

benjamin.barraud@adre-reseaux.fr
timothee.barraud@adre-groupe.fr

L'ACTIVITÉ

Le Groupe ADRÉ est une entité regroupant plusieurs sociétés :

ADRÉ Réseaux - Détection de réseaux, topographie, cartographie, modélisation 3D, BIM, études réseaux

ADRÉ Eau - Solution après sinistres : recherche de fuite d'eau et réparation plomberie.

ADRÉ Ingénierie - Ingénierie télécom dans le cadre du déploiement de la fibre optique

ADRÉ Énergies - Plomberie, CVC, installation sanitaire, énergies renouvelables

Campus ADRÉ - Centre de formation interne dédié à nos collaborateurs.



Ces filiales partagent des savoir-faire transverses dans le domaine des réseaux et sont unies par des valeurs fondamentales que le Groupe a su préserver au fil du temps : entraide, ambition, dynamisme, esprit d'équipe et confiance.

CHIFFRES CLÉS

20M€
de CA en 2024

260 collaborateurs

NOTRE EXPERTISE MÉTIER



Ces valeurs prennent vie quotidiennement, que ce soit dans nos bureaux ou sur le terrain, portées par nos équipes.

GROUPE - DEVELOPPEMENT

- Croissance organique
- Un groupe familial
- Présence sur le territoire national

PRESTATIONS

- Plusieurs expertises dans le domaine des réseaux
- Campus de formation interne dédié aux collaborateurs

ENGAGEMENT RSE/QSE

- Engagement pour la qualité (certification et labellisation)
- Politique RSE labellisée (Label Lucie 26000)

INTERNE - VALEURS

- Une vie interne active : réseau social d'entreprise, événements, animations...
- Des valeurs fortes qui constituent l'ADN de l'entreprise

IMPLANTATIONS

EN NOUVELLE-AQUITAINE

Siège Social Mérignac (33), Saintes (17), Limoges (87)

EN FRANCE

Nantes (44), Rennes (35), Brest (29), Tours (37), IDF, Lille (59), Caen (14), Strasbourg (67), Nancy (54), Lyon (69), Cannes (06), Marseille (13), Montpellier (34), Toulouse (31)



CONCEPTION, FABRICATION ET DISTRIBUTION
DE PRODUITS TUBULAIRES
DESTINÉS À L'ÉLEVAGE BOVIN, OVIN ET CAPRIN

PRÉSENTATION

AGRITUBEL est aujourd'hui coleader européen, tant dans les installations en bâtiments d'élevage (cornadis, logettes, panneaux et barrières), que pour le matériel de plein air (râteliers, barrières d'herbage, auges et trémies).

ANDRIEU (12 - Rodez) fait partie du groupe depuis 2018.

La gamme de produits ANDRIEU (couloirs de contention, panneaux), répond parfaitement aux exigences de confort et de sécurité pour les utilisateurs comme pour les animaux.

ROTOTEC (35 - Saint-Malo), entité spécialisée dans le rotomoulage, complète l'offre avec des bacs d'abreuvement ainsi que des tonnes et des citernes pour stocker différents liquides.



PATRICE FRANKE
Directeur Général



L'EXPERTISE DU DIRIGEANT

*Forte culture d'entreprise
Attaché aux valeurs humaines
Expérience de développement
international, connaissance
particulière du marché allemand.*

www.agritubel.fr

L'ACTIVITÉ

L'offre du groupe AGRITUBEL dépasse largement les produits vendus :

Le logiciel 3D « Charlie » permet à l'éleveur de passer de l'étape de la réflexion, au stade de l'immersion en se projetant visuellement dans le bâtiment terminé. La logistique sur mesure permet une livraison directement à la ferme depuis l'usine.

Nos conseillers commerciaux, véritables experts de l'aménagement des bâtiments d'élevage, accompagnent les clients, y compris après la vente.



CHIFFRES CLÉS

47M€

de CA en 2023

1/3 du CA à l'export

200 CDI

NOTRE EXPERTISE MÉTIER

Coleader européen

Une présence en ferme, au plus près des éleveurs

Un groupe innovant

Une logistique sur mesure

Des investissements productifs forts

Un site industriel de 11ha, dont 3,5 ha couverts



CONTACTS

AGRITUBEL

18 rue des Forges
CS 40094 - 86202 Loudun Cedex
05 49 98 80 70

contact@agritubel.com

IMPLANTATIONS

EN NOUVELLE-AQUITAINE

Agritubel à Loudun (86)

EN FRANCE

Andrieu à Rodez (12), Rototec à Saint Malo (35)



EMBALLAGES SUR MESURE
EN CARTON ONDULÉ

PRÉSENTATION

Spécialiste historique de son domaine, ALLARD EMBALLAGES conçoit et fabrique des emballages sur mesure en carton ondulé pour les entreprises des secteurs industriel et agro-alimentaire.

Nos différentes implantations sont présentes sur l'ensemble du territoire et concrétisent le souhait de délivrer un service de proximité cher à chacun de nos collaborateurs.



JACQUES CUGNON
Directeur Général



L'EXPERTISE DU DIRIGEANT

35 ans de carrière dans l'industrie B to B
(métallurgie, packaging, revêtement
sol) en environnement multisites et
internationaux
Controlling, finance, organisation,
stratégie
Confiance, optimisme et simplicité

www.nomdedomaine.com

L'ACTIVITÉ

Nous concevons le produit qu'il vous faut !

- Spécialiste de l'emballage en carton ondulé sur mesure
- Caisse américaine, caisse à fond automatique
- Emballage carton ondulé pour transports agro-alimentaire ou e-commerce.

Notre souhait :

Être le fournisseur préféré de nos clients et nous positionner comme le groupe de fabricants d'emballages qui puisse offrir l'éventail d'emballage à base de matériaux recyclés et recyclables le plus adapté aux besoins de nos clients, grâce à la meilleure relation qualité / service/ prix en comptant sur des collaborateurs et des actionnaires passionnés.

NOTRE EXPERTISE MÉTIER

Entreprise familiale avec plus de 90 ans d'histoire
Proche de ses clients et réactivité
Produits 100% recyclés/recyclables
Une alternative solide aux mastodontes du
marché du carton ondulé
Entreprise familiale avec plus de 90 ans d'histoire
Proche de ses clients et réactivité
Produits 100% recyclés/recyclables
Une alternative solide aux mastodontes du
marché du carton ondulé



CHIFFRES CLÉS

110M€
de CA en 2024

420 salariés



CONTACTS

ALLARD EMBALLAGES

Avenue Adrien Allard
19100 Brive-la-Gaillarde
05 55 87 90 21
contact@allardemballages.fr

Contact RH

valerie.guenin@allardemballages.fr

Contact Communication

serge.pereira@allardemballages.fr

IMPLANTATIONS

EN NOUVELLE-AQUITAINE

Brive-la-Gaillarde (19)
(cartonnerie et siège)

EN FRANCE

Cartonneries à Compiègne (60)
et St-Vulbas (01)
Papeterie à Aubigné-Racan (72)

DANS LE MONDE

Espagne : groupe Hinojosa



COOPÉRATIVE FORESTIÈRE

PRÉSENTATION

ALLIANCE FORÊTS BOIS est la première coopérative forestière et le premier opérateur forestier de France.

Depuis plus de 60 ans, sur tout le grand ouest de la France, elle accompagne les propriétaires forestiers tout au long du cycle de vie de leur forêt, au coeur de toute une filière d'avenir.



STÉPHANE VIEBAN
Dirigeant



L'EXPERTISE DU DIRIGEANT

- Parfaite connaissance de la filière forêt-bois.
- Grande expérience en développement de solutions énergies renouvelables biomasse.
- Président du Conseil d'Administration du FCBA.
- Vice-Président de FIBOIS Nouvelle Aquitaine.
- Président de Woodrise Vallée.

www.allianceforetsbois.fr

CONTACTS

ALLIANCE FORÊTS BOIS

80-82 route d'Arcachon - Pierroton - CS 80416
33612 Cestas Cedex
05 40 12 01 00
contact@alliancefb.fr

Cécile Goube,
SECRÉTAIRE GÉNÉRALE :
cecile.goube@alliancefb.fr

L'ACTIVITÉ

Ses **3 métiers phares**, développés pour ses adhérents, propriétaires forestiers privés, au bénéfice de l'ensemble de la filière forêt-bois, sont :

- **Le conseil forestier** : un conseil technique, économique et administratif apporté au quotidien à ses adhérents pour gérer et rentabiliser durablement leur patrimoine.
- **La sylviculture** : intégrant des travaux de plantation, d'entretien et d'amélioration des forêts.
- **La récolte et la commercialisation des bois** : pour valoriser les bois des adhérents et répondre aux besoins des industries françaises du bois.

Chaque année :

11 millions de plants mis en terre
54 000 hectares de travaux sylvicoles
3,1 millions de m³ de bois mobilisés et commercialisés

NOTRE EXPERTISE MÉTIER

*1^{er} reboiseur de France :
1 arbre planté toutes les 3 secondes !
Leader national dans la récolte et la commercialisation de bois.*



CHIFFRES CLÉS

224M€
de CA en 2024

40 000 sociétaires
760 CDI



IMPLANTATIONS

EN NOUVELLE-AQUITAINE

Siège social à Pierroton-Cestas, 9 agences territoriales (Limousin, Périgord, Charentes, Bazadais-Albret, Pierroton, Sabres, Mont-de-Marsan, Castets, Poitou/Val de Loire/Bretagne)

EN FRANCE

3 agences territoriales en Occitanie (Quercy, Gascogne-Pyrénées et Foretarn/Languedoc-Pyrénées), 1 agence Pays de la Loire/Bretagne, 1 agence Normandie/Île-de-France/Eure-et-Loir



JEAN-LOUIS YANG
Président



JÉRÔME SIAT
Directeur Général

L'EXPERTISE DU DIRIGEANT

*M & A
Croissance à l'international
Performance opérationnelle*

www.alphitan.com

MAINTENANCE DES
SYSTÈMES ÉLECTRONIQUES

PRÉSENTATION

Notre vocation est de maintenir en condition opérationnelle les systèmes électroniques et électriques tournants utilisés par nos clients industriels, ferroviaires et aéronautiques.

Notre maîtrise technologique nous permet d'intervenir, aussi bien sur les appareils standards ou obsolètes, que sur les systèmes les plus complexes.

L'ACTIVITÉ

Chez ALPHITAN, nous partageons tous la même passion pour les technologies de pointe et l'innovation.

Nos équipes sont avant tout orientées « service » et s'investissent au quotidien afin de proposer les solutions les mieux adaptées à la problématique de nos clients.



CHIFFRES CLÉS

43M€
de CA en 2024
35% du CA réalisé
à l'étranger
350 CDI

NOTRE EXPERTISE MÉTIER

- ADN du service et de la technique.
- Compétences pointues en microélectronique robotique, FPGA et Linux embarqué.
- Maintenance 4.0, multiservices.



CONTACTS

ALPHITAN
9 avenue Raymond Manaud
Immeuble Le Tasta C4.1 - 33520 Bruges
+33 (0)5 56 86 86 10

JÉRÔME SIAT
j.siat@alphitan.com
+33 (0)6 99 98 07 07

IMPLANTATIONS

EN NOUVELLE-AQUITAINE
Bordeaux (33), Agen (47)

EN FRANCE
St-Priest (69), L'Aigle (61), Vern-sur-Seiche (35), Chenove (21), Remilly (57), Pecquencourt (59), Tournes (08), Ollioules (83)

DANS LE MONDE
Allemagne (Coblence et Hanovre), Italie (Milan), Suisse (Lugano)



ALSYMEX
ALCEN
for complex systems

DÉFENSE ÉNERGIE
GRANDS INSTRUMENTS
SCIENTIFIQUES

PRÉSENTATION

ALSYMEX est une société industrielle qui regroupe six anciennes filiales du Groupe ALCEN : ALSYOM, ALYNOX, ATMOSTAT, CHAMPALLE, SEIV et SIRA-TECH.

ALSYMEX intervient dans les domaines de la Défense, de l'Énergie et des Grands Instruments Scientifiques.

OLIVIER HUET
Président



www.alsymex-alcen.com

CONTACTS

ALSYMEX-ALCEN
Parc St-Exupéry - 10, rue de Bacaris
33700 Mérignac
05 56 13 84 44
contact@alsymex-alcen.com

L'ACTIVITÉ

Avec plus de 35 000 m² sur plusieurs sites, ALSYMEX offre une capacité de fabrication unique comprenant :

- Ateliers d'usinage équipés de machines de tournage (horizontal et vertical), d'alésage, de fraisage et de rectification, de presses et de machines d'électroérosion. L'un de ces ateliers est entièrement climatisé (20°C ±0,5) et permet d'usiner des pièces de grande dimension (jusqu'à 10 mètres), de haute précision
- Salles de contrôle 3D
- Ateliers de soudure : EBW et LBW, TIG, MIG, Plasma, MIG jusqu'à plusieurs mm d'épaisseur, pliage et pliage de métaux et de tubes et tuyaux métalliques.

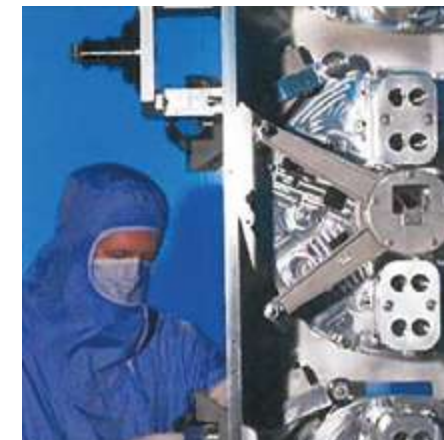

CHIFFRES CLÉS

90M€
de CA en 2023

500 CDI

NOTRE EXPERTISE MÉTIER



Un complexe de 1800 m² de salles blanches, dont 600 m² ISO5 et 300 m² ISO8 : intégration de sous-ensembles RF et opto-mécaniques, câblage électrique et optique, contrôles dimensionnels, essais de vide, caractérisation optique



IMPLANTATIONS

EN NOUVELLE-AQUITAINE
Mérignac (33), Bordeaux (33)
Le Barp (33)

EN FRANCE
Villejuif (94),
Bourg-en-Bresse (01)
Tarbes (65)

DANS LE MONDE
Tunisie



CENTRE
RELATION CLIENT

PRÉSENTATION

Créé en 2005, AMICIO est le 1^{er} prestataire de la relation client externalisée à être entreprise à mission. Leader du 100% produit en France pour le marché Français, le Groupe AMICIO est distingué depuis 2020 pour son service et son innovation par BPIFrance dans sa sélection « Les Excellence » et nommé au trophée Sport & Management pour son management participatif inspiré du rugby.

Notre Raison d'Être :

« Révéler la noblesse des métiers de la relation client pour la mettre au service de l'Homme et de la société »

CONTACTS

AMICIO

45 rue des Dagueys
33500 Libourne
+33 5 33 03 10 00
contact@amico.fr

amico.
L'Amour du client en un mot

BENOÎT BOURLA
Président Fondateur



L'EXPERTISE DU DIRIGEANT

Spécialiste des centres de relation client depuis 30 ans, Benoît Bourla est un dirigeant convaincu que la Relation Client est un des facteurs les plus différenciants des entreprises (si ce n'est le premier) et que la relation à l'autre est ce qui caractérise notre humanité.

www.amicio.fr

L'ACTIVITÉ

Nos 4 piliers d'engagement :

- Installer un nouveau standard de la relation client en faisant le pari de la proximité humaine et géographique.
- Changer le métier de l'intérieur grâce à des pratiques centrées sur le développement humain
- Contribuer à un développement économique social vertueux, fondé sur des liens forts et durables avec nos partenaires et terroirs.*
- Faire de l'entreprise un espace d'engagement sociétal.

* dont des offres dédiées pour les PME et ETI de Nouvelle-Aquitaine

NOTRE EXPERTISE MÉTIER

Le groupe Amicio se nourrit de l'amour du client pour offrir une relation client externalisée authentique, durable et porteuse de valeurs. Chaque interaction traitée est vécue comme une rencontre entre une personne unique, le client, et une personne unique, ambassadrice de la Marque.



Nos 2 métiers :

Externalisation : Assistance technique, Service consommateur, Cellule de crise 24H/24 et 7J/7, Acquisition / transformation de leads et télévente, Service Client, Rétention & Fidélisation, Optimisation du Poste Client, E-réputation, Back Office, tant en B2B, B2C et B2B2C, + de 50 marques nous font confiance avec des offres sur mesure qui s'appuient sur deux modèles d'organisations opérationnelles en fonction des besoins : Une structure Multi-Clients ouverte 24/7 ou une structure opérationnelle dédiée.

Conseil & Formation : audit, accompagnement, optimisation du parcours et de l'expérience client et des centres de relation client. Plus de 200 missions dans 24 pays.

CHIFFRES CLÉS

18.5M€

de CA en 2024

550 collaborateurs

96.75% index
égalité H/F

NPS +38

Satisfaction
collaborateurs **87%**



FCBA 2411100
Centre de Contacts



IMPLANTATIONS

EN NOUVELLE-AQUITAINE

45 rue des Dagueys
33500 Libourne

EN FRANCE

- 27 rue de Vannes, 35600 Redon
- 4 rue de l'Isle, 80100 Abbeville

DANS LE MONDE

Hong Kong, Filiale dédiée
aux marchés APAC



FABRIQUANT DE LASERS ULTRAFAST

PRÉSENTATION

AMPLITUDE, leader des lasers femtosecondes, développe des solutions de pointe pour transformer la santé, l'industrie et la science.

Nos technologies de haute précision ouvrent de nouvelles perspectives dans des secteurs stratégiques tels que l'e-mobilité, la microélectronique, la chirurgie de l'œil et l'imagerie rayon X. Elles sont également au cœur des progrès en fusion et des innovations énergétiques de demain.

CONTACTS

AMPLITUDE

11 avenue de Canteranne - Cité de la Photonique

33600 Pessac

05 56 46 40 60

info@amplitude-laser.com



Amplitude

DAMIEN BUET

Dirigeant



L'EXPERTISE DU DIRIGEANT

- Leader expérimenté et moteur d'innovation dans les industries deep tech.
- Expérience réussie dans les expansions stratégiques et les partenariats mondiaux.
- Passionné par les technologies de pointe, il guide AMPLITUDE vers l'excellence en lasers ultrafast.
- Convaincu que l'innovation peut façonner un monde meilleur.
- Allie vision stratégique, rigueur opérationnelle et engagement pour un avenir high-tech plus durable et impactant.

amplitude-laser.com

RH

benjamin.buyl@amplitude-laser.com

COMMUNICATION

anne-laure.maddy@amplitude-laser.com

L'ACTIVITÉ

NOTRE RAISON D'ÊTRE :

Rendre possible un monde meilleur grâce à l'excellence de nos solutions laser innovantes, performantes et pertinentes.

NOTRE ACTIVITÉ :

AMPLITUDE dispose de 4 sites de production (Pessac, Lisses, Antibes et Porto) ainsi que d'une implantation forte aux États-Unis et en Asie, notamment en Corée et en Chine.

NOTRE EXPERTISE MÉTIER

AMPLITUDE met son savoir-faire au service de marchés exigeants, en développant des lasers de haute performance pour des applications médicales, industrielles et scientifiques.

L'entreprise accompagne ses clients avec des solutions innovantes adaptées aux besoins les plus complexes.

IMPLANTATIONS

EN NOUVELLE-AQUITAINE

Pessac (33)

EN FRANCE

Lisses (91)

Antibes (06)

CHIFFRES CLÉS

70M€

de CA en 2024

95% du CA réalisé
à l'étranger

400 collaborateurs

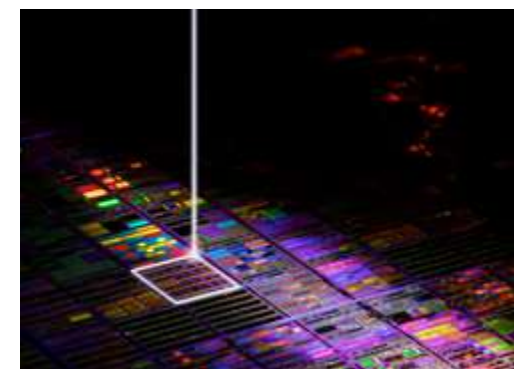



MAINTENANCE INDUSTRIELLE
AUTOMATISATION ET ROBOTISATION
FORMATION

PRÉSENTATION

Depuis plus de 30 ans, les entreprises du Groupe ANDQO ont toutes pour ambition de nouer des relations de confiance avec leurs clients, pour les accompagner dans la durée afin d'améliorer leur productivité.

ERIC SAINCLAIR
Président



L'EXPERTISE DU DIRIGEANT

*Vice-Président Défi Robotique
et Usine du Futur du Club*

*Co-président du Cluster
Aquitaine Robotics*

*Président de PROPULS,
la plateforme Usine du Futur
de la Région Nouvelle-Aquitaine*

www.groupeandqo.fr

CONTACTS

GROUPE ANDQO

11 rue Pierre et Marie Curie
33290 BLANQUEFORT
09 69 32 95 34
eric.sainclair@groupeandqo.fr

NOS SITES

www.aqmo.fr
www.semso.fr
www.techview.fr
www.praqtis.fr
www.serem-socorem.fr

4 PÔLES D'ACTIVITÉ



Vos machines
plus productives, plus sûres !



Pôle
**MAINTENANCE
& AMÉLIORATION**

Contrats
Maintenance multi-clients
Amélioration / Travaux neufs
Levage / Manutention
Tuyauterie / Chaudronnerie
Régulation / Instrumentation
Métrologie / Etalonnage



Pôle
**MAINTENANCE
PRÉDICTIVE**

Expert en analyse vibratoire
Spécialiste de la maintenance
prévisionnelle assistée par IoT
Offre offline et online



Pôle
MACHINES

Fabrication et intégration de machines
Optimisation et automatisation des
lignes de production



Pôle
**FORMATION
& CONSEIL**

Organisme de formation certifié
Qualiopi, dédié aux métiers de l'industrie
+ 50 formations proposées

NOTRE EXPERTISE MÉTIER

*+30 ans de maintenance, d'automatisation
et de robotisation de l'outil industriel de
production.*



CHIFFRES CLÉS

36M€

de CA en 2024

250 collaborateurs

100% du capital detenu
par des collaborateurs
de l'entreprise



IMPLANTATIONS

EN NOUVELLE-AQUITAINE

Cognac (16)
Blanquefort (33)
Hastings (40)
Serres-Castet (64)

EN FRANCE

Villeneuve lès Bouloc (31)
Chambray les Tours (37)
Ecqueville (78)



LOCATION ET ENTRETIEN
DE LINGE PROFESSIONNEL

PRÉSENTATION

Entreprise familiale, indépendante et engagée, ANETT est à vos côtés depuis 90 ans, pour faciliter la location et l'entretien de votre linge professionnel.

Née sur les bords du Thouet, ANETT est depuis l'origine, fière de ses ancrages territoriaux.

Depuis le 1er octobre 2024, KALHYGE a officiellement rejoint le groupe ANETT créant ainsi le numéro 2 du marché français de la location-entretien de linge et de vêtements professionnels.



JEAN-PAUL BILLY
Dirigeant



L'EXPERTISE DU DIRIGEANT

3^{ème} génération de dirigeant, en poste depuis 1983, très bonne connaissance du marché de la location entretien d'articles textiles, vice-président du GEIST.

www.anett.fr

CONTACTS

ANETT ET CIE

2 rue de la Mairie Sainte Radegonde
79100 THOUARS
05 49 68 18 12
anettetcie@anett.fr

Contact RH : Xavier KLEIN
Contact Communication : Delphine BICHON
Contact autre : Delphine SIROU

L'ACTIVITÉ

Nous fournissons une prestation de location entretien de textile et produits d'hygiène pour les secteurs de l'industrie, l'hôtellerie restauration, les métiers de l'artisanat, les collectivités, la santé et le médico-social. Nous proposons également une prestation de lavage du linge des résidents pour le secteur médico-social.

Avec plus de 4 000 collaborateurs et une couverture nationale renforcée, notre nouveau groupe est prêt à relever, ensemble, les défis de demain et à répondre encore mieux aux besoins de nos clients.

NOTRE EXPERTISE MÉTIER

Entreprise familiale créée en 1935, indépendante et engagée. Fort ancrage territorial, 1^{er} loueur Français indépendant, 4^{ème} acteur du marché français. Nos valeurs : une entreprise Humaine, Durable et Transparente. Fortement engagée dans une démarche RSE. Certifiée ISO 9001, ISO 140001 et RABC.



IMPLANTATIONS

EN NOUVELLE-AQUITAINE : 7
EN FRANCE : + de 50



CHIFFRES CLÉS

430M€
de CA en 2023

4600 collaborateurs





ÉLEVAGE ET TRANSFORMATION
DE POISSONS

PRÉSENTATION

Crée en 1981, AQUALANDE est aujourd'hui expert européen de l'élevage de truites en eau douce et de la transformation de truite fumée avec :

- 40 élevages de truites
- 15 000 tonnes transformées
- 2/3 de la production des truites fumées en France.

STÉPHANE DARGELAS
PDG



groupeaqualande.com

CONTACTS

AQUALANDE SAS

505 rue de la Grande Lande 40120 Roquefort

05 58 05 61 00

aqualande@aqualande.com



CHIFFRES CLÉS

131M€

de CA en 2023

750 CDI

40 sites d'élevage

NOTRE EXPERTISE MÉTIER

Notre groupe s'est développé dans l'ensemble des activités de sa filière aquacole, de l'élevage à la transformation de la truite, via trois pôles d'activités : le pôle sélection et reproduction, le pôle élevage de truites et le pôle transformation de truite.

La diversité de nos métiers et notre maîtrise de l'amont à l'aval nous permettent d'accompagner nos pisciculteurs dans la valorisation de leurs productions et de garantir aux consommateurs une alimentation sûre et saine.

L'ACTIVITÉ

La vision de l'entreprise au service de 3 piliers : HOMMES – ENVIRONNEMENT – POISSONS

Nous avons acquis plusieurs certifications telles que :

- RSE AFAQ ISO 26000
- Agriconfiance
- AB
- Global Gap

Sur le marché de la truite fumée, AQUALANDE est présent avec ses deux marques nationales OVIVE et Landvika. Le groupe produit également pour les marques de distributeur de la catégorie.

IMPLANTATIONS

EN NOUVELLE-AQUITAINE

2 usines à Roquefort (40),
Sarbazan (40)

EN FRANCE

31 piscicultures dont 26 en
Nouvelle-Aquitaine

DANS LE MONDE

2 usines et 9 piscicultures



SYSTÈMES DE STOCKAGE
DE L'ÉNERGIE ÉLECTRIQUE

PRÉSENTATION

ARTS Energy est un fabricant Français de batterie Haute Performance pour les professionnels. Nos cellules et batteries connectées Li-ion, LiFePO4, Ni-MH et Ni-Cd répondent parfaitement aux besoins des marchés de la mobilité, du solaire, du médical, de l'outillage professionnel, du transport aérien et de l'éclairage de sécurité.



Frédéric DITTMAR
Dirigeant



L'EXPERTISE DU DIRIGEANT

Qualité, innovation, fiabilité :
L'ambition de ARTS Energy est d'être reconnu comme un acteur majeur du marché de la batterie.
Notre offre multi-technologies, la connectivité de nos produits et notre fort engagement client, sont le cœur même de notre nouvelle stratégie

www.arts-energy.com

CONTACTS

ARTS ENERGY
10 rue Ampère - ZI - 16440 Nersac
05 45 90 35 50
contact@arts-energy.com

L'ACTIVITÉ

Notre mission est de satisfaire les besoins applicatifs de nos clients professionnels, durablement, partout, avec des solutions de stockage d'énergie de qualité et un service client de proximité.

Grâce à nos collaborateurs experts et passionnés par la batterie rechargeable, une unité industrielle axée sur la qualité, le service et la maîtrise des coûts, une force commerciale internationale, ARTS ENERGY répond aux besoins actuels et futurs pour offrir nos meilleures solutions.



CHIFFRES CLÉS

37M€
de CA en 2024
40% du CA réalisé
à l'export
150 collaborateurs

NOTRE EXPERTISE MÉTIER

Excellence technique et industrielle
Engagement de qualité, sécurité
& développement durable
L'Humain, la clé de l'excellence
Agilité et proactivité au service de nos clients



IMPLANTATIONS

EN NOUVELLE-AQUITAINE
Angoulême (16)

DANS LE MONDE
Bureaux commerciaux en France/UK/
USA/Allemagne/Dubaï



FABRICATION DE DESSERTS

PRÉSENTATION

AVI-CHARENTE, détenue à 100 % et dirigée par la famille Senoble, est une entreprise reconnue pour son savoir-faire en desserts ultra-frais.

Son expertise se focalise principalement sur les entremets à base d'œufs (crèmes aux œufs, îles flottantes) et des desserts céréaliers (riz au lait, semoule au lait). Afin de répondre à la demande du marché, AVI-CHARENTE dispose également d'une ligne de production dédiée aux spécialités végétales (desserts au soja notamment).



MARC SENOBLE
Dirigeant



L'EXPERTISE DU DIRIGEANT

Notre société a un savoir-faire historique qu'elle adapte sans cesse à l'évolution des marchés nationaux et internationaux, en gardant un capital familial.

www.avi-charente.fr

L'ACTIVITÉ

Sa taille humaine cultive un esprit d'équipe fort qui se traduit par une ancienneté dépassant les 10 ans pour 69% de ses effectifs garantissant ainsi un niveau d'expertise accru dans l'exécution de ses productions.

Son portefeuille client est majoritairement constitué des enseignes de la grande distribution en France et en Espagne. Le reste de son activité se dédie à la Restauration Hors Foyer et la production de desserts pour le compte de marques nationales.

Enfin, une ouverture au grand export est désormais en construction.

NOTRE EXPERTISE MÉTIER

*Une entreprise familiale (4 générations)
Un savoir-faire reconnu
(pérennité du portefeuille clients)
Leader sur plusieurs segments de desserts
MDD en GMS
Des opérateurs qualifiés
(69% effectif ancienneté > 10 ans)*



CHIFFRES CLÉS

64M€
de CA en 2024
25% du CA réalisé
à l'étranger
250 CDI



CONTACTS

AVI-CHARENTE
ZAC de belle Air
9 rue Galilée 17440 Aytré
05 86 30 11 40

IMPLANTATIONS

EN NOUVELLE-AQUITAINE
Aytré (17)



MICKAEL HAMMEL
Président



L'EXPERTISE DU DIRIGEANT

- Président Directeur Général de l'entreprise et petit-fils du fondateur
- Forte culture de l'innovation et approche visionnaire orientée vers la satisfaction clients
- A su transformer l'entreprise face aux défis de sa génération (transformations digitale, technologique et managériale) au service d'un avenir plus responsable et durable

www.ayor.fr

GESTION RESPONSABLE ET DURABLE DE L'EAU
PLOMBERIE • TRAITEMENT DE L'EAU • SANITAIRE
CHAUFFAGE • AMEUBLEMENT

PRÉSENTATION

Le Groupe Ayor, entreprise familiale implantée en Dordogne depuis 75 ans, est un acteur industriel majeur dans les domaines de la plomberie, du traitement de l'eau, du sanitaire et du chauffage.

Dirigé par la troisième génération, le Groupe Ayor s'appuie sur une stratégie d'innovation constante, une expertise manufacturière reconnue et un modèle de distribution omnicanal. Grâce à ses trois usines intégrées en France et en Europe, le groupe développe des solutions technologiques performantes et accessibles, répondant aux besoins des professionnels et des particuliers.

CONTACTS

GROUPE AYOR

13 place Francheville - BP202
24052 Périgueux CT cedex 09
05 53 02 69 70
contact@ayor.fr

L'ACTIVITÉ

Engagé dans une gestion plus responsable de l'eau, le Groupe Ayor modernise en permanence ses infrastructures et ses solutions afin d'optimiser l'expérience client et de renforcer sa souveraineté industrielle.

Pour accompagner cette dynamique, le Groupe Ayor a réalisé d'importants investissements :

- Transformation du site historique de Marsac-sur-l'Isle avec un centre logistique 4.0, intégrant les technologies les plus avancées.
- Modernisation des outils de production en France, notamment avec de nouvelles chaînes de fabrication dans son usine de Rousset.

Grâce à ces évolutions, le Groupe Ayor s'impose comme le partenaire incontournable des rénovateurs, en apportant des solutions durables et innovantes aux défis environnementaux et aux attentes du marché.

Ouverture en 2024
**Nouvelle plateforme
logistique 4.0**

CHIFFRES CLÉS

12 M€
d'investissements
+4 300 m² de surface
+14 m de hauteur
+12 000 références

NOTRE EXPERTISE MÉTIER

*Acteur de référence avec 75 ans de
croissance constante
Large expertise couvrant l'ensemble du
domaine de la gestion des fluides
Maîtrise parfaite de la chaîne de
valeur production/distribution*



IMPLANTATIONS

EN NOUVELLE-AQUITAINE
Périgueux (24), Angoulême (16)

EN FRANCE
Rousset (13)

DANS LE MONDE
Espagne, Italie, Chine



SOLUTIONS GLOBALES POUR LES CHAUFFERIES
VAPEUR, ÉQUIPEMENTS ET SERVICES ASSOCIÉS

PRÉSENTATION

Fort de plus de 100 ans d'expérience, Babcock Wanson est un fournisseur international majeur d'équipements et de solutions de chaufferie industrielle. Babcock Wanson est une société du Babcock Wanson Group, présent dans 12 pays en Europe. Le groupe possède 6 sites de fabrication, et un réseau mondial de partenaires commerciaux et techniques.

Notre raison d'être : Contribuer à l'amélioration de notre monde en étant un moteur puissant pour la transition énergétique dans l'industrie.



FABIEN GALI
Dirigeant



L'EXPERTISE DU DIRIGEANT

- Une approche qui place l'innovation au cœur de la décarbonation de l'industrie.
- L'ambition de promouvoir l'excellence et le savoir-faire local au niveau international.
- La volonté d'accompagner nos clients au quotidien sur l'ensemble du territoire, avec une offre globale unique incluant conseils, produits et services.
- Un engagement fort pour une politique RSE volontaire.

www.babcock-wanson.com/fr/

www.babcock-wanson-group.com

CONTACTS

BABCOCK WANSON

106/110 rue Lt Petit Leroy
94550 Chevilly Larue
06 86 08 11 67
fgali@babcock-wanson.com

COMMUNICATION

Isabelle Nottet Wuthrich
inottetwuthrich@babcock-wanson.com

L'ACTIVITÉ

Notre stratégie commerciale s'appuie sur deux grandes lignes directrices :
Proposer des produits innovants pensés pour optimiser la production de vapeur nécessaire aux applications industrielles.
Développer les marchés adjacents tels que le traitement de l'eau ou le traitement des COV (Composés Organiques Volatils).
Nous nous appuyons sur notre expertise en ingénierie et en fabrication pour réduire les coûts et augmenter l'efficacité des chaufferies industrielles afin de **minimiser l'empreinte carbone de nos clients, et, plus encore, d'atteindre l'objectif de zéro émission de CO₂, grâce à notre gamme de chaudières électriques.**

Ces objectifs sont également soutenus par un programme actif d'innovation produits, de développement de la recherche dans toutes nos divisions, et par l'intégration de nouvelles compétences acquises sur les marchés adjacents.

CHIFFRES CLÉS

300M€

de CA en 2024

70% du CA réalisé
à l'étranger

1150 collaborateurs

Des implantations
dans **13 pays**,

7 marques représentées :

Babcock Wanson, Parat, VKK
Standardkessel, PBS Power
Equipment, Standard Fasel,
Thermigas et DCT Donau Carbon
Technologies

6 usines en Europe

NOTRE EXPERTISE MÉTIER

Présent sur toute la chaîne de valeur, Babcock Wanson est leader dans la conception, la réalisation, l'installation et les services de maintenance autour des métiers de la chaufferie industrielle.

5 divisions (chaudières & brûleurs, services, traitement d'eau, chauffage des procédés et solutions environnementales) pour proposer aux industriels les solutions innovantes dont ils ont besoin pour s'engager dans la voie de la transition énergétique



IMPLANTATIONS

EN FRANCE

10 agences réparties sur le territoire + 2 usines : Nérac (47) et Lamballe (22).

DANS LE MONDE

En Europe : Norvège, Finlande, Pologne, Allemagne, Espagne, Portugal, Benelux, Italie, Royaume-Uni, République Tchèque



CHIMIE, CHIMIE DU VÉGÉTAL

PRÉSENTATION

Fondé en 1993 par Olivier Fahy, Président Directeur Général, Groupe Berkem est un acteur de référence de la chimie du végétal ayant pour mission d'accélérer la transition écologique des acteurs de la chimie du quotidien.

Il œuvre pour quatre pôles d'activités : Construction & Matériaux, Hygiène & Protection, Santé, Beauté & Nutrition, Industrie.



OLIVIER FAHY
Président



L'EXPERTISE DU DIRIGEANT

22 opérations de croissance externe
en moins de 15 ans

Introduction en bourse

www.groupeberkem.com

L'ACTIVITÉ

Groupe Berkem est un référent de l'industrie de la chimie qui, au travers de ses différentes activités, a pour objectif d'apporter des réponses aux enjeux de la vie quotidienne et d'accompagner la transition des substances chimiques vers des solutions écoresponsables et biosourcées.

Le Groupe compte près de 250 collaborateurs répartis sur son siège social (Blanquefort, Gironde) et 5 sites industriels situés à Gardonne (Dordogne), La Teste-de-Buch (Gironde), Chartres (Eure-et-Loir), Tonneins (Lot-et-Garonne), Valence (Espagne).

NOTRE EXPERTISE MÉTIER

- Chimie du végétal
- Extraction de végétaux et de produits marins
- Lyophilisation
- Formulation chimique
- Synthèse de résines
- Production de protéines et d'huiles végétales



CHIFFRES CLÉS

54.7M€
de CA en 2024
26% du CA réalisé
à l'étranger
202 CDI



CONTACTS

GROUPE BERKEM

20 rue Jean Duvert 33290 Blanquefort

05 64 31 06 60

groupeberkem@berkem.com

CONTACT RH

Véronique RIVERA

CONTACT COMMUNICATION

Christelle CORDARO

IMPLANTATIONS

EN NOUVELLE-AQUITAINE

Sites industriels : Gardonne (24), La Teste-de-Buch (33),

Tonneins (47)

Siège social : Blanquefort (33)

EN FRANCE

Site industriel : Chartres (28)

DANS LE MONDE

Site industriel : Valence (Espagne)

USA



FABRICATION DE PORCELAINE

PRÉSENTATION

Bernardaud, manufacture française de porcelaine créée en 1863 à Limoges et aujourd'hui encore familiale, a depuis toujours fait le choix de l'excellence, de la qualité et de la précision.

Dans un domaine en perpétuelle mutation, à la pointe du design et de l'innovation, la maison développe des technologies repoussant sans cesse les limites des arts du feu et investit dans le domaine des céramiques techniques.

Chaque collection, chaque meuble, chaque luminaire, chaque objet signé **Bernardaud** habille le quotidien d'un luxe simple et montre que, deux mille ans après ses débuts, la porcelaine demeure une exception.

CONTACTS

BERNARDAUD

19 rue Pierre Bernardaud 87000 Limoges
05 55 10 55 50



BERNARDAUD

MICHEL BERNARDAUD
Président du Directoire

L'EXPERTISE DU DIRIGEANT

- 5^{ème} génération à la tête de l'entreprise familiale
- Développement international et création de filiales dans ses principaux marchés
- Création de la Fondation Bernardaud
- Président de l'IGP « porcelaine de Limoges »
- Acquisition de la société Haviland

www.bernardaud.com

CHARLES BERNARDAUD

Directeur Général
cbernardaud@bernardaud.com



CHIFFRES CLÉS

1^{er} fabricant et exportateur de porcelaine en France

3M de pièces produites/an

700 collaborateurs
75% du CA réalisé à l'étranger

NOTRE EXPERTISE MÉTIER

- Services de table
- Objets décoratifs
- Luminaires
- Éditions d'artistes
- Céramique technique



L'ACTIVITÉ

Bernardaud incarne l'excellence de la porcelaine française. Installée depuis 1863 à Limoges, berceau historique de la porcelaine, la manufacture familiale repose sur un savoir-faire unique, transmis depuis 5 générations. Elle conjugue création, excellence et innovation depuis plus de 160 ans.

IMPLANTATIONS

EN FRANCE

2 sites de production en Nouvelle Aquitaine, à Limoges et Oradour-sur-Glane. Des points de vente à Paris, Bordeaux, Lille et Limoges.

DANS LE MONDE

Des points de vente à New-York, Tokyo, Shanghai, Séoul et Dubaï. Et des revendeurs partout dans le monde.



PARIS SPORTIFS
ET JEUX EN LIGNE

PRÉSENTATION

BETCLIC GROUP est un des leaders européens des jeux en ligne. Créé en 2005 à Londres par Nicolas Béraud, il propose à ses 20 millions de joueurs des offres de paris sportifs, paris hippiques, de casino et de poker et opère dans plusieurs pays d'Europe et d'Afrique.

BETCLIC a pour ambition de permettre aux fans de sports de vivre une expérience de jeu unique et de vibrer au rythme des compétitions sportives. Le Groupe est donc aujourd'hui un partenaire majeur du sport Français et Bordelais.

Betclic

NICOLAS BÉRAUD
Fondateur et CEO



L'EXPERTISE DU DIRIGEANT

Leader du pari sportif et des jeux en ligne, Betclic est une société bordelaise de la tech qui a multiplié sa croissance par 10 en 7 ans et qui réalise 60% de son CA à l'international.

www.betclicgroup.com

CONTACTS

BETCLIC GROUP
117 quai de Bacalan
33300 Bordeaux
09 72 65 42 54

Direction de la communication
presse@betclicgroup.com



CHIFFRES CLÉS

1.4Mrd€
de CA en 2024

+ de 51 nationalités
+ 1 000 salariés

NOTRE EXPERTISE MÉTIER

Entreprise française de la tech à la pointe de l'innovation et leader dans plusieurs pays européens.



L'ACTIVITÉ

Le Groupe a déménagé ses bureaux de Londres à Bordeaux en 2018 créant ainsi à date plus de 800 emplois nets dans la région. L'implantation locale et la participation à l'écosystème régional sont très importantes pour le Groupe.

BETCLIC est partenaire notamment de l'UBB, des Boxers, de la Villa Primrose, de l'ATP 175 BNP Paribas Primrose, des Lionnes de Bordeaux et de l'UBB Seven.

BETCLIC anime aussi des meet-ups et participe à de nombreux événements de la communauté du digital en Nouvelle-Aquitaine.

IMPLANTATIONS

DANS LE MONDE

Lisbonne, Malte, Katowice et Abidjan

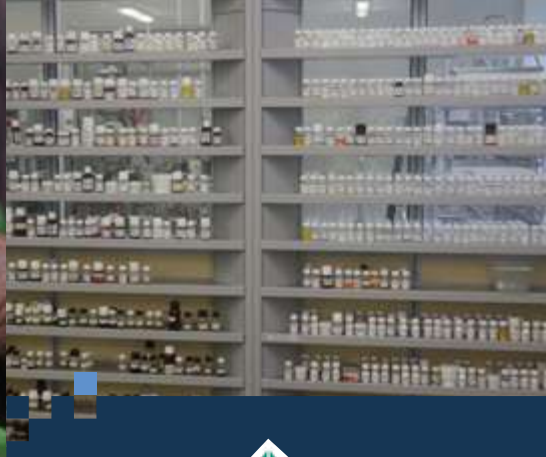

DOMINIQUE COUTIÈRE
Fondateur



PHILIPPE COUTIÈRE
Président



www.biolandes.com

PARFUMERIE, AROMATHÉRAPIE
COMPLÉMENTS ALIMENTAIRES

PRÉSENTATION

BIOLANDES est fondée en 1980 par Dominique Coutière qui décide de créer une entreprise au cœur des Landes, au sud de Bordeaux, pour distiller les aiguilles de pin maritime dans la plus grande forêt cultivée d'Europe. Il met au point un procédé de distillation continu automatisé, qui sera appliqué à l'extraction quelques années plus tard.

L'essence de pin est destinée à la parfumerie et les résidus de distillation sont valorisés de manière originale : compostés, ils sont transformés en terreaux pour le jardinage ; séchés, ils sont valorisés en énergie.

CONTACTS

BIOLANDES
2760 route de Bélis
40420 Le Sen

05 58 51 00 00
correspondance@biolandes.com

L'ACTIVITÉ

À partir de 1988, BIOLANDES choisit de s'implanter directement sur les lieux de culture et de collecte de plantes aromatiques importantes. Avec la reprise de 2 producteurs de Grasse (1993 et 1997), ses implantations, ses croissances externes et ses partenariats, BIOLANDES est devenu un des premiers producteurs mondiaux d'extraits naturels pour la parfumerie. Cultivateur à la source des plus belles plantes à parfum et producteur de leurs extraits, BIOLANDES offre une gamme de plus de 300 produits naturels aromatiques issus de 80 matières végétales collectées dans 30 pays.

NOTRE EXPERTISE MÉTIER

Maitrise de l'ensemble de la chaîne, de la plantation aux extraits finaux.



IMPLANTATIONS

EN NOUVELLE-AQUITAINE
Le Sen (40), Angresse (40), Bussac (17)

EN FRANCE
Valéras (84), Le Pouzin (07), Die (26),
Châteaugiron (35), Espéraza (11)

Aujourd'hui, BIOLANDES est une entreprise familiale qui exerce les métiers suivants :

Producteur agricole des plus belles plantes aromatiques : plus de 600 hectares détenus dans 4 pays, de bois : 4000 hectares de pins au Brésil et en France. **Producteur d'extraits et huiles essentielles** à destination de la parfumerie, de la cosmétique, des arômes, des industriels de l'aromathérapie, des compléments alimentaires, de la pharmacie et de la santé animale : 14 sites dans 10 pays.

Vente en boutique & online : www.landema.com

CHIFFRES CLÉS

177M€
de CA en 2024
65% du CA réalisé
à l'étranger
dans + de 90 pays
860 CDI (dont 400 en France)

Façonnage de compléments alimentaires : 2 usines en France.



Fabricant de parquets, lambris, rangements en pin massif, lames de terrasse, granulés pour le chauffage : 3 usines dans le monde.

Producteur du secteur Nutraceutique avec la fabrication d'un antioxydant à partir du pin et du chêne : 1 usine norme GMP pharmaceutique en France.

DANS LE MONDE

Espagne, Maroc, Bulgarie, Turquie, Madagascar, Comores, Portugal, Japon, États-Unis, Australie, Chine, Indonésie, Dubaï, Allemagne, Canada



JEAN-PAUL CALES
Fondateur

MATTHIEU CALES
Président Directeur Général



L'EXPERTISE DU DIRIGEANT

Parfaite connaissance du monde des ingénieurs

Fondateur du Club des Entrepreneurs dont le but est l'épanouissement des Dirigeants de PME.

www.capingelec.com

INGÉNIERIE
CLÉS EN MAIN

PRÉSENTATION

Cap Ingelec a bâti sa notoriété sur l'engagement et l'expertise de ses équipes, dans la conception et réalisation d'ouvrages industriels ou techniques complexes en clés en main, dans les domaines des Datacenters, des Utilités Critiques et de l'Industrie & Cleanrooms.

S'appuyant sur une culture de l'engagement reconnue et de la gestion par projet, nous avons pour mission d'apporter des solutions d'Ingénierie & Réalisation adaptées aux exigences de nos clients, leur apportant la garantie d'un interlocuteur unique et de confiance. L'engagement, l'esprit d'équipe, la culture client et l'adaptabilité figurent depuis longtemps au cœur des valeurs fondamentales de l'entreprise.

CONTACTS

CAP INGELEC

Axis business Park
18 avenue de Pythagore - Bat D - 33700 Mérignac
05 56 68 83 20
contact@capingelec.com

DRH

Céline LALLIER
c.lallier@capingelec.com

RESPONSABLE DE COMMUNICATION

Laetitia OMER
l.omer@capingelec.com

L'ACTIVITÉ

Cap Ingelec a développé des implantations dans les principales régions françaises afin d'assurer à ses clients une proximité optimisée. En 2025, elle compte également 4 implantations à l'étranger dont Madrid, Milan, Lisbonne et Athènes. Son objectif est de développer une performance multiple qui embrasse toutes les dimensions (techniques, humaines, financières, actionnariales, environnementales et sociétales). D'ici deux ans, le chiffre d'affaires consolidé devrait atteindre 700 millions d'euros, et environ 800 collaborateurs.

Enfin, pour soutenir sa dynamique RH, Cap Ingelec a décidé de se doter d'un campus de formation, qui est situé sur son site historique de Saint-Jean-d'Illac.

Ce projet, lancé en 2023, s'est structuré sur 2024, avec le lancement des premières formations. Ce campus sera également un incubateur et une pépinière d'entreprises partageant nos valeurs afin de créer des passerelles et un collectif.

CHIFFRES CLÉS

430M€
de CA en 2024

600 collaborateurs

NOTRE EXPERTISE MÉTIER

*Dans le TOP 3 des ingénieries françaises
Ingénierie technique reconnue
Culture d'entreprise très forte
Actionnariat salarié
Coup de Cœur du trophée du Mieux vivre en
Entreprise en 2023
Trophée Défis RSE (capitale humain) en 2024
Choiseur conquérants 2024*



IMPLANTATIONS

EN NOUVELLE-AQUITAINE
Bordeaux (Saint-Jean-d'Illac
et Mérignac)

EN FRANCE

Paris (75), Reims (51), Toulouse
(31), Lyon (69), Grenoble (38),
Nantes (44), Aix-en-Provence
(13), Tours (37), Brest (29),
Narbonne (11), Chartres (28)

DANS LE MONDE

Madrid (Espagne), Milan
(Italie), Lisbonne (Portugal),
Athènes (Grèce)



HENRI CASSOUS
Président



XAVIER BOUCKAERT
Président du Directoire



www.groupe-cassous.com

TRAVAUX PUBLICS - BÂTIMENT
IMMOBILIER - ENVIRONNEMENT

PRÉSENTATION

Implanté en Gironde depuis près de 60 ans, le GROUPE CASSOUS est un groupe familial et indépendant qui porte le nom de son fondateur et Président Henri Cassous. La diversification de ses métiers et son autonomie en matière de potentiel industriel lui permettent de soutenir sa croissance et d'investir sur le territoire.

Le Groupe compte aujourd'hui 45 filiales dont certaines avec des agences partout en France.

CONTACTS

CASSOUS GROUPE

27 rue Alessandro Volta - BP10 288 - 33697 Mérignac

05 57 92 20 00

contact@groupe-cassous.com

RH

e.mosca@groupe-cassous.com

COMMUNICATION

communication@groupe-cassous.com

L'ACTIVITÉ

Nos offres

Grâce à nos savoir-faire experts certifiés et aux synergies entre nos métiers, le Groupe est en mesure de proposer des solutions innovantes et une offre globale.

Le Groupe continue à investir dans les nouveaux métiers de l'économie circulaire et de l'industrie de la valorisation de ses déchets, qu'il développe en synergie avec les métiers de la construction.

Nous accompagnons nos clients (public, privé et particuliers), dans l'aménagement de cadre de vie. Nous mettons en œuvre des travaux d'infrastructure, de construction et rénovation ainsi que des services et petits travaux de proximité.

Nos grands secteurs d'activités

- Les fondations
- Les routes, les réseaux et les espaces verts
- Le génie civil
- La sécurité et l'hygiène industrielle
- La déconstruction, le désamiantage et la dépollution
- La construction et la rénovation
- L'enveloppe du bâtiment et le second œuvre
- La valorisation des déchets
- L'aménagement foncier
- La promotion immobilière

NOTRE EXPERTISE MÉTIER

La qualité de nos chantiers avec du personnel formé et compétent, équipé de matériel récent sur lesquels nous veillons à la santé sécurité, la diminution de l'empreinte carbone de nos métiers et la satisfaction client.

CHIFFRES CLÉS

345M€

de CA en 2024

1500 CDI

TRAVAUX PUBLICS



BÂTIMENT



ENVIRONNEMENT



IMMOBILIER



IMPLANTATIONS

EN NOUVELLE-AQUITAINE

64 sites

EN FRANCE

33 sites



CONCEPTION ET
FABRICATION D'EMBALLAGES

PRÉSENTATION

David SCHISLER, polytechnicien et corps des ponts reprend officiellement l'entreprise en 1998, Il est rejoint en 2000 par son épouse Claire SCHISLER.

C'est en symbiose et complémentarité que depuis 25 ans ces codirigeants ont vu leur entreprise se transformer d'une PME en ETI tout en pérennisant son caractère familial.



DAVID SCHISLER
Président

CLAIRE SCHISLER
Directrice Supply Chain & Innovation



L'EXPERTISE DES DIRIGEANTS

L'entreprise a affirmé son côté efficient par l'obtention de plusieurs brevets innovants, y compris à l'international, avec pour leitmotiv de déplastifier le marché. C'est sur ces bases industrielles, innovantes et durables que Claire et David SCHISLER portent pour CEE PACKAGING SOLUTIONS une ambition forte de développement et de performance économique.

www.ceeschisler.fr

CONTACTS

CEE R. SCHISLER
CEE PACKAGING SOLUTIONS
156 avenue Emile Zola 79100 Thouars
05 49 68 13 77
contact@ceeschisler.fr

L'ACTIVITÉ

La COMPAGNIE EUROPÉENNE DES EMBALLAGES ROBERT SCHISLER est une entreprise industrielle innovante, leader français dans la conception et la fabrication d'emballages (papiers et cartons) respectueux de l'environnement et adaptés aux nouveaux usages de consommation.

Basée en France, elle dispose d'un site performant qui regroupe toutes les composantes métiers nécessaires à ses ambitions industrielles et à la satisfaction des demandes particulières de ses clients.

Fort d'un développement maîtrisé, elle investit sur les hommes, les technologies et les machines pour toujours répondre avec pertinence et responsabilité aux besoins de ses marchés, tant en France qu'à l'international où elle réalise près d'un tiers de son chiffre d'affaires.

CHIFFRES CLÉS

127M€
de CA en 2024
30% du CA réalisé
à l'étranger
500 CDI

NOTRE EXPERTISE MÉTIER

- Entreprise innovante
- Accompagner les nouveaux usages de consommation en proposant des emballages durables, recyclables, utiles et protecteurs
- Un site de production unique qui intègre toutes les composantes métier
- Nouvel entrepôt 4.0 avec les plus hauts standards de la logistique et de ses normes
- Le respect des engagements auprès des clients, partenaires et salariés
- Leader sur le marché
- 1/3 du CA sur l'export
- Labels et brevets



IMPLANTATIONS

EN NOUVELLE-AQUITAINE
Thouars (79)



SANTÉ ANIMALE

PRÉSENTATION

Créé en 1999, Ceva est la 1^{re} entreprise française de santé animale et la 5^e au niveau mondial. Dirigé par des vétérinaires expérimentés, Ceva s'est donné pour mission de fournir des solutions de santé innovantes pour tous les animaux afin de leur assurer le plus haut niveau de soins et de bien-être. Son portefeuille couvre la médecine préventive comme les vaccins et les solutions de bien-être animal, les produits pharmaceutiques, pour les animaux d'élevage et de compagnie, ainsi que des équipements et des services pour offrir la meilleure expérience possible à ses clients. Avec plus de 7 000 collaborateurs répartis dans 47 pays, Ceva concrétise chaque jour sa vision en tant qu'entreprise One Health : « Ensemble, au-delà de la santé animale ».

CONTACTS

CEVA SANTÉ ANIMALE

10 avenue de la Ballastière 33500 Libourne
+33 (0) 5 57 55 40 40
contact@ceva.com



MARC PRIKAZSKY
PDG
Président du Club des ETI



L'EXPERTISE DU DIRIGEANT

Docteur en médecine vétérinaire, Marc Prikazsky est un chef d'entreprise passionné, convaincu du rôle majeur que la santé animale joue dans nos sociétés. Il dispose d'une solide expérience en termes de développement à l'international, qui a permis à Ceva de réaliser des acquisitions stratégiques dans le monde entier, participant ainsi à la réussite de l'entreprise.

www.ceva.com



CHIFFRES CLÉS

1.77Mrd€

de CA en 2024

Une croissance **x14**

en 25 ans

+7000 collaborateurs
dans le monde

NOTRE EXPERTISE MÉTIER

Grâce à son mode de fonctionnement, qui concilie initiative, autonomie, agilité et solidarité, Ceva a su s'adapter aux crises sanitaires et aux tensions géopolitiques de ces dernières années pour protéger ses collaborateurs et continuer de répondre aux attentes de ses clients et partenaires. L'entreprise bénéficie par ailleurs d'un mode de financement original qui lui garantit son indépendance, tout en permettant à un grand nombre de collaborateurs d'être actionnaires.

31 sites de production
21 centres de R&D

L'ACTIVITÉ

Nos **21 centres de R&D** et nos **31 sites de production dans le monde** reflètent notre engagement dans la recherche et le développement de solutions toujours plus innovantes.

Avec une équipe de plus de 1 700 collaborateurs répartis sur le sol français, Ceva est profondément ancré sur le territoire national au travers de 7 sites industriels répartis dans le Grand Ouest.

Cette forte présence géographique en France s'avère un atout unique pour mieux appréhender les besoins des vétérinaires, des éleveurs et des propriétaires d'animaux de compagnie.

IMPLANTATIONS

EN NOUVELLE-AQUITAINE

Libourne (33),
Montpon-Ménestérol (24)

EN FRANCE

Loudéac (22), Plouédern (29), Notre-Dame-d'Oé (37), Saint-Barthélemy-d'Anjou (49), Beaucauzé (49), Sèvremoine (49) Louverné (53), Paris (75)

DANS LE MONDE

47 filiales et une présence commerciale dans 110 pays



CLOUD, INFRASTRUCTURES IT
CYBERSÉCURITÉ

PRÉSENTATION

Organisée en 4 divisions,
- Cloud & Managed Services,
- Cyberdéfense,
- Infrastructure,
- Modernisation Technologique.

CHEOPS TECHNOLOGY a obtenu les labels d'expertises les plus élevés délivrés par les grands constructeurs et éditeurs du marché I.T.



**CHEOPS
TECHNOLOGY**

The Cloud & Data Centric Company

NICOLAS LEROY-FLEURIOT
Dirigeant



L'EXPERTISE DU DIRIGEANT

Les années ont démontré à quel point notre stratégie était pertinente, surtout aujourd'hui, dans un contexte où la souveraineté numérique et l'Intelligence Artificielle sont au cœur des préoccupations.

www.cheops.fr

CONTACTS

CHEOPS TECHNOLOGY

37 rue Thomas Edison 33610 Canéjan
05 56 18 83 83
info@cheops.fr

L'ACTIVITÉ

Grand spécialiste des infrastructures informatiques sécurisées, CHEOPS TECHNOLOGY s'affiche désormais comme un des leaders du Cloud Computing en France avec sa gamme de services Cloud souverains proposant désormais des services d'IA à destination des ETI.

Forte de ses 800 collaborateurs, avec 12 agences en France garantissant une relation de proximité avec ses clients, CHEOPS TECHNOLOGY propose des solutions de Cloud privé ou hybride les plus performantes du marché en fonction du type d'environnement.

Avec CHEOPS TECHNOLOGY, c'est désormais " The Cloud & Data Centric Company ".

NOTRE EXPERTISE MÉTIER

Avec ses offres de Cloud Computing très personnalisables et industrialisées, Cheops Technology répond aux besoins de Cloud de toutes les entreprises, vous garantit les niveaux de disponibilité les plus élevés et vous permet de réduire significativement vos coûts de production IT.

En outre, elle offre des solutions de Cybersécurité parmi les plus avancées du marché.



IMPLANTATIONS

EN NOUVELLE-AQUITAINE
Canéjan (33)

EN FRANCE
Lille (59), Rouen (76), Paris (75),
Nancy (54), Strasbourg (67), Nantes
(44), Rennes (35), Orléans (45), Tours
(37) Lyon (69), Toulouse (31)

DANS LE MONDE
1 filiale à Genève
(Suisse)

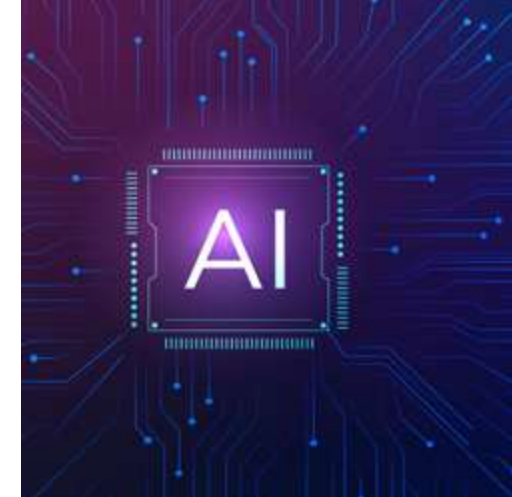

CHIFFRES CLÉS

203M€
de CA en 2024

800 CDI





CHARLES KLOBOUKOFF
Président-Fondateur

FABRICATION
DE PRODUITS BIO

PRÉSENTATION

Qui sommes-nous ?

COMPAGNIE LÉA NATURE est aujourd'hui l'un des premiers fabricants français indépendants de produits bio et naturels.

Attachée à son ancrage territorial en France et au développement d'une agriculture vertueuse et bio-diversifiée, COMPAGNIE LÉA NATURE est un village de PME bio, au cœur des bassins de production, préservant ainsi les savoir-faire et les emplois en région.



HUGO FAIVRE
Directeur des Relations
et des Ressources Humaines

L'EXPERTISE DU DIRIGEANT

- Pionnier dans la conception et fabrication de produits bio et naturels.

- Contributeur historique du fonds de dotation français 1% for the Planet.

www.compagnie-leanature.com

CONTACTS

COMPAGNIE LÉA NATURE

23 avenue Paul Langevin 17180 Périgny
05 46 34 30 00
contact@leanature.com

Nos engagements

- Un pacte d'Engagements Général qui fédère toutes les sociétés de notre groupe autour d'une même vision, de mêmes objectifs et autour surtout de notre Raison d'Être.

- Une transmission progressive du capital à un organisme d'intérêt général : F.I.C.U.S. Fondation, un fonds de dotation actionnaire.

- 18 marques membres 1% for the Planet et 23,2 millions d'euros reversés à plus de 2800 projets environnementaux (2007-2024).



CHIFFRES CLÉS

502M€

de CA en 2024

18% du CA réalisé
à l'étranger

2000 collaborateurs



NOTRE EXPERTISE MÉTIER

LA RAISON D'ÊTRE

Proposer des produits naturels principalement certifiés bio, respectueux de la santé des femmes, des hommes et de la nature, dans le domaine l'alimentation, de la santé, de l'hygiène-beauté et des produits de la maison ;

- d'une part, accessibles et abordables au plus grand nombre ;
- d'autre part, favorisant les économie locales et une bio exigeante et cohérente ;

Et s'assurer de notre indépendance capitalistique pour garantir la pérennité de notre vocation, de nos implantations, de nos emplois et de notre développement.

IMPLANTATIONS

EN NOUVELLE AQUITAINE : 7
EN FRANCE : 18
DANS LE MONDE : 4





FABRICATION
ET VENTE DE LUMINAIRES

PRÉSENTATION

Le groupe COREP LIGHTING a été créé en 1970. Son dirigeant, Julien Petit, assure la deuxième génération de l'entreprise. Le groupe est implanté à Bègles (Gironde), dans des locaux neufs (depuis janvier 2016), mécanisés et fonctionnels.

La principale filiale, COREP, y possède une usine d'abat-jours et de suspensions en tissu, première en volume en Europe (5000 m²), un entrepôt grande hauteur entièrement automatisé (12 000 m²), des bureaux (3000 m²) et quatre salles de collection (2500 m²) pour y recevoir les clients.



JULIEN PETIT
Dirigeant



L'EXPERTISE DU DIRIGEANT

*Expertise du marché
européen du luminaire*

www.corep.com

L'ACTIVITÉ

Le groupe est basé sur quatre piliers essentiels :

- la production locale,
- le contact étroit avec les clients,
- un niveau de qualité et de créativité très élevé
- et une conception exclusive en interne des produits.

Présent dans tous les segments de marché, le groupe développe ses produits pour l'ensemble des réseaux de distribution à travers trois marques : COREP, MARKET SET et FORESTIER.

Les autres filiales industrielles du groupe sont au Portugal et en Ukraine.

NOTRE EXPERTISE MÉTIER

*Groupe présent sur tous les marchés du
luminaire à travers ses différentes marques :*
Corep
Market Set
Forestier



CHIFFRES CLÉS

35M€
de CA en 2023
20% du CA réalisé
à l'étranger
240 CDI



CONTACTS

COREP
Rue Radio-Londres CS 50001
33323 Bègles Cedex
05 56 49 96 00

JULIEN PETIT, Directeur Général : julien.petit@corep.com
BERENGERE MORILLON (RH) : berengere.morillon@corep.com
MARIE FARON (communication) : marie.faron@corep.com

IMPLANTATIONS

EN NOUVELLE-AQUITAINE
Bègles (33) : COREP FORESTIER

DANS LE MONDE
Alcobaça (Portugal),
Chernigov (Ukraine)



TECHNOLOGIE NAVALE

PRÉSENTATION

Plus de 120 ans d'histoire... Créé en 1897, le chantier naval COUACH, société du groupe NEPTeam, conçoit, construit et maintient des navires de grande plaisance et de surveillance côtière, reconnus en France et dans le monde entier pour leurs performances marines exceptionnelles. COUACH est le chantier naval de référence pour les matériaux composites. COUACH regroupe sur son implantation historique de Gujan-Mestras (33) ses activités de design, d'ingénierie, de production ainsi que son département de R&D de premier plan dans l'industrie navale. COUACH porte une attention particulière à la transition écologique du secteur et développe des navires à faibles émissions pourvus des technologies les plus avancées.

CONTACTS

COUACH
Rue de l'Yser 33470 Gujan-Mestras
05 56 22 35 50
info@couach.com

Couach

FLORENT BATTISTELLA
Dirigeant



L'EXPERTISE DU DIRIGEANT

Après une première partie de carrière dans l'énergie, Florent Battistella conduit aujourd'hui le développement du chantier naval Couach, une société pleinement intégrée au groupe NEPTeam. Dans ces entreprises du groupe comme chez Couach, Florent Battistella s'attache à l'excellence opérationnelle et au développement de technologies pour pérenniser des activités en France et contribuer ainsi à la réindustrialisation des territoires.

<https://couach.com/fr/>



CHIFFRES CLÉS

65M€
de CA en 2023
93% du CA réalisé
à l'étranger
200 CDI

NOTRE EXPERTISE MÉTIER

Couach a dévoilé en octobre 2022 le Magellan, son premier drone de surface. À la pointe de la technologie, d'une longueur de 6 mètres, le drone est le dernier né du département R&D du chantier.

Il assurera demain en mer des missions diverses : guerre électronique, récolte d'information, recherche océanographique, surveillance...

Le Magellan bénéficie pour son développement de toute la force de l'ADN de Couach : expertise technologique, performances en mer, modularité.

L'ACTIVITÉ

Le chantier déploie son savoir-faire unique grâce aux compétences de près de 300 salariés dans 21 corps de métier.

COUACH bénéficie par ailleurs des synergies avec l'entreprise Imaginair, basée à Rochefort (17) et spécialisée dans l'aéronautique, qui a rejoint en 2022 le groupe NEPTeam.

IMPLANTATIONS

EN NOUVELLE-AQUITAINE
Gujan-Mestras (33)

DANS LE MONDE

1 site + 1 représentation commerciale



INFORMATIQUE

PRÉSENTATION

Le GROUPE CYBERTEK est une entreprise de fabrication et vente de PC et de matériels informatiques. Née il y a 28 ans à Bordeaux, la société possède en propre les marques CYBERTEK, PICATA, M.RED, DUST, et GROSBILL. Son siège social est situé rue Achard à Bordeaux, et sa plateforme logistique et technique de 7 000 m² est implantée à Bordeaux Nord. Le Groupe distribue sa production de PC ainsi que tous produits informatiques et high-tech dans son réseau de 27 magasins en France, sous les enseignes CYBERTEK et GROSBILL. Il est également présent sur ses sites de e-commerce, cybertek.fr et grosbill.com, à destination des particuliers, et CYBERTEKpro et GROSBILLpro pour les professionnels et entreprises.

CONTACTS

GROUPE CYBERTEK

130 rue Achard - Bâtiment U - 33300 Bordeaux
05 56 11 88 00
contact@cybertek.fr

GROUPE | CYBERTEK

XAVIER SOURROUBILLE
Cofondateur & Président du groupe



L'EXPERTISE DU DIRIGEANT

28 ans d'expérience dans les technologies et les métiers de l'informatique et de la direction d'entreprise.

Fortement attaché aux valeurs humaines et à l'esprit collégial du management.

www.cybertek.fr

www.cybertek-pro.fr
www.picata.fr
www.grosbill.com
www.grosbill-pro.com
www.m-red.com



CHIFFRES CLÉS

103.5M€
de CA en 2024
250 Salariés
+ de 37 000 PC
assemblés en France
chaque année

NOTRE EXPERTISE MÉTIER

Entreprise familiale restée fidèle à ses valeurs. Stratégie de croissance et de développement à la fois ambitieuse et raisonnée, pour devenir un acteur majeur du marché de l'informatique en France.



L'ACTIVITÉ

Grâce notamment au contrôle interne de l'intégralité de la chaîne, depuis l'approvisionnement jusqu'à la fabrication et la vente, le GROUPE CYBERTEK a acquis au fil des ans une expertise reconnue dans la conception et la fabrication de PC toutes gammes, depuis les configurations grand public jusqu'aux ordinateurs haut de gamme, dédiés au « gaming » ou aux stations de travail professionnelles, en passant par les conceptions sur mesure toutes cibles. Cette expertise a permis d'obtenir le statut de fabricant de « Marques De Distributeurs » (Fnac, Darty, Amazon, Carrefour, Boulanger,...).

IMPLANTATIONS

EN NOUVELLE-AQUITAINE

Bordeaux (33), Mérignac (33),
Bègles (33), Agen (47), Pau (64),
Anglet (64), La Rochelle (17)

EN FRANCE

Brest (29), Nantes Rezé (44), Saint-Nazaire (44), Portet-sur-Garonne (31), Fenouillet (31), Labège (31), Montauban (82), Toulon (83), Perpignan (66), Paris (75), St-Priest (69), Lyon (69), Roncq (59), Villeneuve-d'Ascq (59), Ste-Geneviève-des-Bois (91), Plan de Campagne (13)



SALLE BLANCHE &
AGRO-ALIMENTAIRE

PRÉSENTATION

DAGARD, membre du groupe PUREVER INDUSTRIES, fournit des solutions industrielles intégrées pour l'industrie agroalimentaire, l'hôtellerie et la restauration... ainsi que les secteurs hospitaliers, pharmaceutiques, cosmétiques, biotechnologies, électroniques....

DAGARD, premier constructeur de solutions innovantes, conçoit, produit, commercialise et installe des solutions d'enveloppes pour des environnements spécifiques : isolation thermique, protection feu, ambiance ultra propre, environnement contrôlé...

CONTACTS

DAGARD
Route du Stade 23600 Boussac
05 55 82 40 00
info@dagard.com



ALEXANE DELMAS
Directrice Générale



L'EXPERTISE DE LA DIRIGEANTE

- Spécialiste en Ressources Humaines : ancienne DRH, elle possède une solide expertise en gestion des ressources humaines, ce qui lui permet de comprendre et de répondre efficacement aux besoins des collaborateurs.
- Attachée aux valeurs humaines et à l'esprit d'entreprise.
- Dotée d'une vision stratégique, elle oriente l'entreprise vers des objectifs ambitieux tout en mettant l'accent sur la satisfaction client.

www.dagard.com



CHIFFRES CLÉS

65M€
de CA en 2024
30% du CA réalisé
à l'étranger
312 CDI

NOTRE EXPERTISE MÉTIER

- Leader sur le marché français
- Stratégie de régionalisation
- Organisation au service du client
- Innovation, qualité, environnement durable



L'ACTIVITÉ

Avec 70 ans d'expérience, une production française, un bureau d'études et des équipes de montage intégrées, DAGARD s'engage au quotidien autour de valeurs telles que l'expertise, le savoir-faire, l'innovation, la qualité, l'écoute, l'accompagnement et la satisfaction de nos clients afin que nos produits riment avec développement durable.

IMPLANTATIONS

EN NOUVELLE-AQUITAINE
Boussac (23)

EN FRANCE
Lavault-St-Anne (03),
Saclay (91), Carvin (62)

DANS LE MONDE
Canton, GA 30 114 (USA),
Filderstadt (Allemagne),
Trévise (Italie)



DAL'ALU Aramis

JEAN-BAPTISTE MICOULEAU
Dirigeant



L'EXPERTISE DU DIRIGEANT

- Développement par croissance externe
- Métiers distribution et bâtiment
- RSE

www.dalalu.fr

www.sunclear.fr

FABRICATION
DE GOUTTIÈRES ALUMINIUM

PRÉSENTATION

Le groupe Aramis-Dal'Alu puise ses racines dans les années 1960, à l'époque où la société familiale se développe dans l'enveloppe du bâtiment (couverture, bardage, zinguerie). En 1982, le concept DAL'ALU est créé : la gouttière en aluminium pré-laqué, produite en continu directement sur le chantier, au moyen d'une profileuse-atelier.

Après un passage en bourse de 1996 à 2000, une nouvelle étape est franchie en 2003 avec la diversification dans un nouveau métier, le panneau isolant en aluminium, pour la toiture de véranda, la porte d'entrée et la façade.

En 2015, le groupe se transforme à nouveau en reprenant la société Sunclear, leader de la distribution B2B de panneaux aluminium et de plaques plastiques.

CONTACTS

DAL'ALU

Rue des Girolles - ZA La Prade - 33650 St-Médard-d'Eyrans

05 57 97 70 10

s.alvarez@aramis-group.com



CHIFFRES CLÉS

400M€

de CA en 2024

15% du CA réalisé
à l'étranger

1 000 CDI

NOTRE EXPERTISE MÉTIER

- Groupe familial, 3^{ème} génération
- Culture de l'innovation
- Maîtrise de la chaîne de valeur production/distribution



L'ACTIVITÉ

- Gouttières et évacuation des eaux pluviales
- Panneaux isolants en aluminium
- Négocio de plaques alu et plastiques
- ITE - Isolation Thermique par l'Extérieur

IMPLANTATIONS

EN NOUVELLE-AQUITAINE

St-Médard-d'Eyrans (33),
Canéjan (33)

EN FRANCE

Cholet (49), Nantes (44), Sens
(89), Strasbourg (67), Lyon
(69), Pertuis (84), Vitrolles
(13), Ferrières-en-Brie (77)

DANS LE MONDE

Espagne, Italie, Allemagne



ÉNERGIE, MANUTENTION,
BIEN-VIVRE

PRÉSENTATION

Delmas investissements et participations est une holding animatrice d'un groupe familial d'entreprises qui opère depuis toujours sur le continent africain.

Elle pilote aujourd'hui 3 filiales :

- **Africa Power Services**, spécialiste de l'énergie
- **Manutention Services**, concessionnaire Hyster, expert en matériel de manutention
- **ATR**, société de location de matériels de manutention, levage et transport.



Delmas
Investissements &
Participations

HERVÉ DELMAS
Dirigeant



L'EXPERTISE DU DIRIGEANT

- Dirigeant d'un groupe familial de services BtoB pour l'industrie avec une forte présence internationale, notamment en Afrique
- Expérience du management d'équipes multiculturelles et des environnements complexes
- Convaincu que la performance repose sur le développement humain et l'intelligence collective
- Issu de la 5e génération
- Président régional du Family Business Network

L'ACTIVITÉ

Africa Power Services

Le spécialiste de l'énergie sur le continent africain.
Les équipes d'APS conçoivent et construisent des centrales thermiques, photovoltaïques, et hybrides clés en main, avec des capacités allant de 5 à plus de 100 MW. Leur expertise s'étend également à des services liés à la production d'énergie, tels que l'exploitation et la maintenance de centrales, l'assistance technique, la rénovation d'installations existantes, la location d'énergie, les audits de sites, ainsi que la formation spécialisée.

Manutention Services

Concessionnaire exclusif Hyster pour 11 pays de l'Afrique de l'Ouest, un des leaders mondiaux du matériel de Manutention

Cette filiale est spécialisée dans la vente et l'après-vente de toute la gamme de matériels Hyster, neufs ou d'occasions. Elle assure également l'entretien, la maintenance, la location de machines et la formation sur les pays africains ou elle opère.

ATR (Atelier Technique de Réparation)

Leader dans la location de matériels de levage, de manutention et de transport industriel en Côte d'Ivoire.

CHIFFRES CLÉS

221M€
de CA en 2024

530 salariés dont
470 en Afrique et 60
à Bordeaux

NOTRE EXPERTISE MÉTIER

- Un groupe d'entreprises familial, dynamique et en croissance
- Une aventure humaine et collective dans un environnement multiculturel
- Une équipe et des solutions agiles pour répondre aux demandes les plus exigeantes
- Notre engagement : la satisfaction de nos par le développement de nos équipes et de l'efficacité collective !



Afin de répondre aux besoins des industriels, l'entreprise ivoirienne propose la location de plus de 800 engins roulants incluant camions de transport, chariots et nacelles. ATR offre également des services de maintenance et de réparation pour assurer la longévité et la performance des équipements, tout en garantissant un service fiable et de qualité à ses clients.

Actualité de l'année

DIP a acquis une participation majoritaire dans Acces Industrie, également membre du club ETI (voir page 20/21). Acces Industrie est spécialisée dans la location et la vente de matériels de manutention et de levage, adaptés aux besoins des entreprises en France, en Espagne et en Belgique. DIP consolide ainsi son ancrage local et ouvre de nouvelles perspectives de croissance à long terme.

CONTACTS

**DELMAS INVESTISSEMENTS
ET PARTICIPATIONS**
contact@delmasip.com
+33 5 56 00 53 04

AFRICA POWER SERVICES
contact@africapowerservices.com
+33 5 56 79 62 94
www.africapowerservices.com

MANUTENTION SERVICES
contact@manutentionservices.com
+33 5 57 78 49 42
www.manutentionservices.com

ATR
info@atrci.com
+225 27 23 40 80 35
www.atrci.com



FABRICATION DE
SOLUTIONS CAOUTCHOUC

PRÉSENTATION

DELMON GROUP développe et fabrique des solutions caoutchouc pour des applications antivibratoires et d'étanchéité.

Il s'agit de solutions technologiques sur mesure pour les industries aéronautiques, automobiles, ferroviaires, industries de l'énergie et de la défense. Sa clientèle est constituée des constructeurs et grands équipementiers automobiles, des avionneurs et motoristes aéronautiques, des grands groupes de l'industrie ferroviaire et de l'industrie de la défense et du spatial.

CONTACTS

DELMON GROUP
ZI du Coutal
24120 Terrasson-Lavilledieu
05 53 51 48 48



SYLVAIN BROUX
Dirigeant



L'EXPERTISE DU DIRIGEANT

*Parcours international dans l'industrie
du caoutchouc.*

*Connaissance de la filière automobile
et des constructeurs.*

www.delmongroup.com

contact@delmon-group.com
www.linkedin.com/company/delmon-group

L'ACTIVITÉ

DELMON GROUP offre diverses solutions d'étanchéité statique et dynamique.

Ces pièces techniques requièrent une résistance à des agressions extérieures telles que des particules, des projections de fluides hydrocarbures et des températures extrêmes.

DELMON GROUP conçoit et fabrique des systèmes antivibratoires pour découpler un organe de son châssis.

Les solutions caoutchouc-métal ou plastique que nous proposons avec assemblage rapide sur son sous-ensemble, sont testées et qualifiées en interne sur nos bancs de mesure et d'endurance.

NOTRE EXPERTISE MÉTIER

Forte expertise multi élastomères.

Plus de 50 ans d'expérience dans des secteurs exigeants comme l'Aéronautique et l'Automobile.



CHIFFRES CLÉS

60M€

de CA en 2023

35% du CA réalisé
à l'étranger

470 CDI (200 en France,
140 en Espagne, 110 en
Albanie et 20 en Tunisie)



IMPLANTATIONS

EN NOUVELLE-AQUITAINE
Terrasson-Lavilledieu (24)

DANS LE MONDE
Albanie, Espagne, Tunisie



PRODUITS
GASTRONOMIQUES

PRÉSENTATION

Fondée en 1890 à Sarlat, en Périgord, par Pierre Delpeyrat, la MAISON DELPEYRAT, spécialiste des produits de gastronomie tels que foie gras, truite et saumon fumés, est engagée dans une démarche de Responsabilité Sociétale d'Entreprise autour de 4 piliers.

Foies gras, magrets, confits de canard, saumon et truite fumés sont principalement commercialisés sous 2 marques fortes : MAISON DELPEYRAT dédiée à la GMS et SARRADE partenaire des acteurs du Food Service en France et à l'international. Par ailleurs, de nombreuses enseignes font confiance à notre savoir-faire en nous confiant la fabrication de produits à leurs marques.



CHRISTOPHE BONNO
Dirigeant



L'EXPERTISE DU DIRIGEANT

Christophe BONNO est un homme de conviction et de transformation. Sa connaissance de toutes les filières agro-alimentaires et son expérience de la relation agricole et de la distribution au consommateur apporte à Delpeyrat une nouvelle dimension impactante.

www.delpeyrat.fr

CONTACTS

DELPEYRAT
ZA La Téoulère - CS 90229
40282 St-Pierre-du-Mont
05 58 05 45 00

SYLVIE MAMIER
s.mamier@delpeyrat.fr

4 PILIERS 11 ENGAGEMENTS



ACCOMPAGNER NOS AGRICULTEURS VERS LES DÉfis SOCIÉTAUX DE DEMAIN
SOUTENIR NOS TERRITOIRES EN DÉVELOPPANT DES FILIÈRES LOCALES
RESPECTER LES ANIMAUX EN AMÉLIORANT LES CONDITIONS D'ÉLEVAGE



DÉFENDRE LE BON, FRUIT DE NOTRE SAVOIR-FAIRE
PROMOUVOIR UNE NOUVELLE GASTRONOMIE, EN TOUTE SIMPLICITÉ
GARANTIR LA TRANSPARENCE À NOS CONSOMMATEURS



RÉDUIRE L'EMPREINTE DE NOS EXPLOITATIONS & DE NOS ATELIERS
DÉVELOPPER DES EMBALLAGES PLUS RESPONSABLES
RÉDUIRE LE GASPILLAGE ALIMENTAIRE



PROTÉGER, RESPECTER & ACCOMPAGNER NOS ÉQUIPES
CRÉER DU LIEN ET FAVORISER LA COOPÉRATION

NOTRE EXPERTISE MÉTIER

En 2025, Maison Delpeyrat fête 135 ans au service d'une gastronomie responsable.

Rassemblés au sein de la coopérative MAISADOUR, collaborateurs et agriculteurs mettent en œuvre tout leur savoir-faire pour offrir le meilleur aux consommateurs et leur permettre de vivre des moments conviviaux autour de bons produits.



CHIFFRES CLÉS

250M€

de CA en 2024/2025
5% du CA réalisé à l'étranger
800 salariés en CDI



IMPLANTATIONS

EN NOUVELLE-AQUITAINE
St-Pierre-du-Mont (40), Gibret (40), Aurice (40)

EN FRANCE
Cohade (43), Sasseville (76), Fleurance (32)

DANS LE MONDE
Espagne



BIOSOLUTIONS DE PROTECTION
ET DE NUTRITION DE CULTURES

PRÉSENTATION

DE SANGOSSE est un acteur international de référence des BioSolutions de protection et de nutrition des cultures, et du contrôle des nuisibles. Fin 2024, DE SANGOSSE devient entreprise labellisée Engagée RSE*** niveau exemplaire, entre autres en raison de la détention majoritaire de son capital par ses salariés. Ceci garantit son indépendance et assure une vision à long terme de son projet d'entreprise. La mission du groupe est d'accompagner la transformation profonde des filières agricoles en mettant ses BioSolutions issues de sa R&D à disposition de tous les types d'agricultures et de tous les modes de production. La synergie croisée de ses technologies permet de Nourrir, Stimuler et Protéger les cultures pour une triple performance économique, sociale et écologique.

CONTACTS

DE SANGOSSE
Bonnell - CS 10005
47480 Pont-du-Casse
05 53 69 36 30
groupe@desangosse.com

CHRYSTELLE FONTAN
Directrice Communication &
Affaires Publiques
06 84 83 04 70
fontanc@desangosse.com

ARNAUD HOT
Directeur des Ressources
Humaines
06 11 97 99 01
hota@desangosse.com



NICOLAS FILLON
Directeur Général



L'EXPERTISE DU DIRIGEANT

- Expertise des fusions et acquisitions d'entreprises (DE SANGOSSE réalise chaque année des opérations de croissance externe),
- Savoir-faire en stratégie de Développement International (25 filiales dans 15 pays sur les 5 continents)
- Expertise amont et aval des marchés des Biosolutions dans les 7 continents.

www.desangosse.com



CHIFFRES CLÉS

470M€
de CA en 2024
70% du CA réalisé
à l'étranger
1350 salariés

NOTRE EXPERTISE MÉTIER

- Leader des Biosolutions en agriculture
- Stratégie de croissance internationale
- Innovation
- Accompagnement de la transition vers une agriculture durable, pérenne et moderne
- Label Entreprise Engagée RSE *** Niveau Exemplaire

44 filiales internationales établies
dans **19** pays sur les 7 continents
Commercialisation de nos produits
dans près de **70** pays

L'ACTIVITÉ

Notre métier est de développer, fabriquer et mettre en marché des biofertilisants, des biostimulants, des solutions de biocontrôle, des adjuvants et des services pour répondre aux enjeux alimentaires, aux risques climatiques, aux défis environnementaux et aux réglementations françaises et internationales. DE SANGOSSE contribue à créer de la valeur pour ses clients et les filières par l'innovation et un haut niveau d'expertise.

IMPLANTATIONS

EN NOUVELLE-AQUITAINE
Pont-du-Casse (47) : siège
social, centre de Recherche &
Développement, sites de pro-
duction et site de stockage

EN FRANCE

Auch (32), Andernos (33),
Castanet-Tolosan (31),
Compiègne (60), Carbone (31),
Graulhet (81), Lavaur (31),
Niort (79), Tours (37),
Marquion (62)

DANS LE MONDE

Espagne, Italie, Royaume-Uni,
Grèce, Turquie, Jordanie, Etats-
Unis, Mexique, Argentine, Bré-
sil, Chine, Vietnam, Australie,
Nouvelle-Zélande, Inde,
Pays-Bas, Afrique du Sud, Sri
Lanka, Paraguay



HUISSERIES, BLOCS PORTES TECHNIQUES BOIS ET MÉTAL, CHÂSSIS À GALANDAGE, PLATEAUX D'ÉCHAFAUDAGE ET PLACARDS ET AMÉNAGEMENTS

PRÉSENTATION

Fondée en 1953, EDAC, entreprise de menuiserie métallique, est à l'origine du développement du GROUPE DEYA.

Depuis cette date, le groupe n'a cessé d'évoluer avec le rachat des sociétés PAC DAMAS en 1991, BLOCFER en 2004 et KAZED en 2008, ce qui a permis d'élargir l'offre produits.

Le GROUPE DEYA est un acteur incontournable sur le marché du second œuvre du bâtiment, fabricant d'huisseries, de blocs portes techniques bois et métal, de châssis à galandage, de plateaux d'échafaudage et de placards & aménagements.



DIDIER MAINARD
Directeur Général



L'EXPERTISE DU DIRIGEANT

Capacité à emmener les équipes dans des périodes de forte instabilité.

Promoteur du « made in France » et de la réindustrialisation.

www.groupe-deya.com

www.kazed.fr

CONTACTS

DEYA

45 allée des Grands Champs
CS 90 066 - 79200 La Crèche
05 49 25 40 29

CONTACT RH : patrick bertaud
patrick.bernaud@groupe-deya.com

CONTACT COMMUNICATION : Marie-Line PILLET
marie-line.pillet@groupe-deya.com



CHIFFRES CLÉS

116M€

de CA en 2024
2% du CA réalisé
à l'étranger
600 CDI

EDAC

NOTRE EXPERTISE MÉTIER

- Entreprise agile avec un actionnariat familial stable
- Spécialiste des matériaux de second œuvre bâtiment
- Présence sur tous les canaux de distribution (entreprises, artisans, négoce, GSB, e-commerce)
- Une marque grand public iconique : Kazed

L'ACTIVITÉ

Le GROUPE DEYA est aujourd'hui un des groupes industriels français offrant le plus large panel de solutions dédiées aux activités du second œuvre du bâtiment. 100% des produits sont fabriqués sur les sites français.

Le groupe est engagé dans une démarche volontariste d'amélioration de la sécurité, des conditions de travail, de contribution aux enjeux du développement durable et de digitalisation de son offre.

Le plan stratégique vise à accélérer la mise sur le marché de nouveaux produits dans les différents domaines d'expertise : blocs portes techniques à haut niveau de performance (feu, acoustique, anti-effraction...), châssis à galandage dont le groupe est leader français et aménagements sur mesure.



PAC DAMAS

KAZED

IMPLANTATIONS

EN NOUVELLE-AQUITAINE

La Crèche (79), Argentat (19)

EN FRANCE

Romilly-sur-Seine (10)



CHIMIE VÉGÉTALE

PRÉSENTATION

Acteur économique international, implanté historiquement sur le territoire aquitain depuis 1932, DRT (Dérivés Résiniques et Terpéniques) est un expert de la chimie du végétal, leader de la production d'ingrédients dérivés du pin.

Avec ses matières premières d'origine végétale et des efforts permanents de R&D, DRT offre un panel de produits renouvelables à très haute valeur ajoutée. Avec près de 300 références, les produits s'adressent à des secteurs industriels aussi variés que la parfumerie, la santé & beauté, la nutrition ou encore l'industrie (adhésifs, construction et revêtement, pneumatiques, énergie, agriculture).

CONTACTS

DRT
30 rue Gambetta - CS 90023 - 40105 Dax Cedex
05 58 56 62 00
drt@drt.fr



CÉDRIC ISO
Président



L'EXPERTISE DU DIRIGEANT

- Président de DRT depuis novembre 2023
- Expérience internationale en Europe, France et USA
- Expérience managériale des opérations et fortement attaché aux valeurs humaines de l'entreprise

www.drt.fr



CHIFFRES CLÉS

5 sites
industriels
1 000 collaborateurs
Production
d'ingrédients biosourcés
issus du pin

NOTRE EXPERTISE MÉTIER

- Un des leaders mondiaux de la chimie du végétal
- Vision centrée sur l'économie circulaire de ses produits avec une expertise unique pour valoriser l'ensemble des dérivés du pin
- Société implantée en Nouvelle-Aquitaine depuis 1932 et production française

L'ACTIVITÉ

Engagé à œuvrer pour une chimie durable et responsable, DRT propose à ses clients des alternatives qui participent à la transition écologique des industries.



IMPLANTATIONS

EN NOUVELLE-AQUITAINE
Bordeaux (33), Castets (40), Dax (40), Lesperon (40),
Mourenx (64), Vielle St-Girons (40)

DANS LE MONDE
États-Unis



SOLUTIONS DE MOBILITÉS

PRÉSENTATION

Présent dans le Sud de La France, principalement en Nouvelle Aquitaine et en Occitanie, le réseau **edenauto**, fondé en 1978 par Monsieur Pierre Aratto, est devenu l'un des acteurs majeurs de la Distribution Automobile Nationale. Au fil des années, edenauto a connu une croissance remarquable dans l'automobile, pour représenter en 2025, 18 marques telles Renault, Dacia, Alpine, Peugeot, Bmw, Mini, Toyota, Lexus, Nissan, Kia, Opel, Mitsubishi, Suzuki, Silence, MG, Xpeng etc... au travers de 175 points de vente.

CONTACTS

EDEN AUTO
Siège social :
28 avenue Didier Daurat 64000 Pau
05 59 13 06 83



edenauto

ERIC STIERLEN
Président du Directoire
LIONEL PREVOST
Directeur général



L'EXPERTISE DES DIRIGEANTS

*Forte de ses savoirs faire, la direction générale du réseau **edenauto** est composée de femmes & d'hommes qui encouragent les équipes à donner le meilleur d'elles-mêmes pour nos clients.*

<https://www.edenauto.com/>

DAF : lydie.lacaze@edenauto.com
DRH : elisa.boursier@edenauto.com
DSI : renaud.leeman@edenauto.com
CMO : stephane.blancque@edenauto.com
Autre contact : anne.sclafer@edenauto.com



CHIFFRES CLÉS

2.1Mds€
3 120 collaborateurs
dont **2 728** en CDI.

NOTRE EXPERTISE MÉTIER

edenauto c'est avant tout une expertise dans la distribution automobile qui offre des produits, des services de qualité souhaitée constante, qui communique clairement, honnêtement pour conserver une image positive et fiable..



IMPLANTATIONS

EN FRANCE
181 agences dont 114 en Nouvelle-Aquitaine

L'ACTIVITÉ

Fort de son développement **edenauto** se diversifie :

- **edenfleet** et **auto fleet partners** conseillent les dirigeants dans la gestion de leur parc automobiles,
- **edenautocharge** facilite l'installation de solution de recharge électrique,
- **edenmobilité** offre des solutions de mobilité douce,
- Enfin sa nouvelle enseigne **TPL Tout Pour Le Loisir** tourne edenauto vers la distribution de véhicules de loisirs (campings car, fourgons et vans aménagés).

Nos valeurs, telles que la fidélité, l'engagement, la proximité, le respect de nos clients et de nos collaborateurs, sont au cœur de notre développement et de nos relations avec nos partenaires.

edenauto incarne une Responsabilité Sociétale des Entreprises (RSE) qui reflète notre éthique, notre respect profond de l'environnement et notre attachement à nos régions.



CONSEIL, ACCOMPAGNEMENT, TRANSFORMATION
DES ORGANISATIONS, OPTIMISATION DE LA PERFOR-
MANCE OPÉRATIONNELLE, FINANCIÈRE ET DURABLE

PRÉSENTATION

Le groupe EPSA est l'acteur européen de référence en matière d'optimisation des résultats financiers, opérationnels et durables. Depuis 2017, le groupe EPSA est passé de 300 à 3 200 collaborateurs. Il accompagne plus de 5 000 clients, tous secteurs et profils confondus, dans une quarantaine de pays.



MATTHIEU GUFFLET
Dirigeant



Crédit photo_Les Echos Judiciaires
Girondins – Louis Piquemil

L'EXPERTISE DU DIRIGEANT

- Entrepreneur bordelais dans l'âme, passionné et engagé, qui a reçu en 2022 le Prix spécial du jury EY dans la catégorie Nouvelle-Aquitaine.
- Président-fondateur du groupe EPSA (2001), de sa fondation (2019) et de sa Direction de l'Engagement (2022).

www.epsa.com

CONTACTS

EPSA

Siège social : Lège Cap Ferret
Siège opérationnel :
65 rue d'Anjou 75008 Paris
contact@epsa.com

AGATHE BILLIETTE,

Relations Presse du groupe EPSA : abilliette@epsa.com
FANNY RANNOU,
Direction Marketing/Communication de Terres de Natures :
fanny.rannou@terresdenatures.com



NOTRE EXPERTISE MÉTIER

- Spécialiste de la performance, reconnu pour son savoir-faire technique et la diversité de ses expertises métiers.
- Une plateforme de solutions articulées autour de la performance achats, du financement de l'innovation et de la transition énergétique et environnementale.
- Acteur européen de la performance opérationnelle et durable auprès des entreprises et acteurs publics.
- Un ADN de croissance entrepreneuriale et d'agilité pour aider ses clients à se transformer.
- Des experts passionnés et engagés.
- Une stratégie de long terme, bâtie autour du capital humain.

IMPLANTATIONS

EN NOUVELLE-AQUITAINE

Mérignac (33), Bordeaux (33)

EN FRANCE

Plusieurs sites, répartis sur toute la France, dont : Paris, Lisses, Issy-les-Moulineaux, Lyon, Marseille, Aix-en-Provence, Toulouse, Bordeaux, Mérignac, Nantes, Rennes, Strasbourg, Sophia Antipolis, Amiens...



CONCEPTION ET FABRICATION
DE MEUBLES RÉFRIGÉRÉS

PRÉSENTATION

La société Epta France, avec sa marque Bonnet Névé, se situe à Hendaye où sont regroupés sur 44 000 m² tous les services de l'entreprise.



MARCO NOCIVELLI
Dirigeant



L'EXPERTISE DU DIRIGEANT

- Culture de l'innovation
- Forte volonté de proposer les meilleures solutions à ses clients
- Excellente connaissance du marché (leader de la réfrigération)
- Culture internationale

www.epta-france.com

CONTACTS

EPTA FRANCE
Allée de l'Industrie
64700 Hendaye
05 59 51 62 62

CHRISTEL CHARVET
DRH Epta France
christel.charvet@epta-france.com



CHIFFRES CLÉS

287M€

de CA en 2023

2.5% investis en
recherche et
développement

600 CDI

NOTRE EXPERTISE MÉTIER

Leader du marché de la réfrigération commerciale, EPTA FRANCE est le second employeur industriel privé du Pays Basque avec ses 600 salariés.



L'ACTIVITÉ

L'activité d'EPTA FRANCE repose sur la conception et la fabrication de meubles réfrigérés, ainsi que la commercialisation de solutions pour nos clients : meubles réfrigérés, groupes logés, chambres froides, caisiers réfrigérés EptaBricks, rétrofit, meubles sur catalogue (Epta Pro), Food & Beverage...

Ses clients sont les hypermarchés, les supermarchés, les magasins de proximité et les Hotels/Restaurants/Cafés (horeca).

IMPLANTATIONS

EN NOUVELLE-AQUITAINE
Hendaye (64)

EN FRANCE
Rueil-Malmaison (92), St-Quentin-Fallavier (38), St Quentin

DANS LE MONDE
Italie (siège du groupe)



AGRICULTURE
AGROALIMENTAIRE

PRÉSENTATION

Euralis : Un acteur majeur de l'agriculture et de l'agroalimentaire, engagé pour un avenir durable.

Fondé en 1936 et historiquement ancré dans le Sud-Ouest, Euralis est un groupe coopératif agricole et alimentaire qui rayonne aujourd'hui à l'international. Fort d'une présence multi-filières, de l'amont à l'aval, le groupe bénéficie de positions de marché solides dans les domaines agricole, semencier et agroalimentaire.



THOMAS CHAMBOLLE
Directeur Général



L'EXPERTISE DU DIRIGEANT

Expérience internationale dans la finance, l'automobile et le textile.

Vision Holistique du monde agricole et de son système.

www.euralis.fr

CONTACTS

EURALIS
Avenue Gaston Phoebus 64231 Lescar Cedex
05 59 92 38 38
contact@euralis.com

Directeur de la Communication
Olivier Quéro
olivier.quero@euralis.com

L'ACTIVITÉ

Véritable ambassadeur de la transition agricole dans le Sud-Ouest, Euralis s'engage aux côtés de ses 8 000 agriculteurs partenaires pour relever les défis d'un modèle agricole plus durable et responsable. Cet engagement se traduit par des actions concrètes en faveur de pratiques agricoles respectueuses de l'environnement, de la biodiversité et du bien-être animal.

Dans une perspective d'avenir, Euralis mise également sur le développement des énergies renouvelables. Le groupe ambitionne de jouer un rôle actif dans la transition énergétique en investissant dans la production d'énergies vertes, contribuant ainsi à la lutte contre le changement climatique et à la construction d'un avenir énergétique durable pour les territoires.

NOTRE EXPERTISE MÉTIER

Un acteur semencier (Lidéa), leader en Europe, disposant d'une génétique performante et d'un positionnement historique sur les marchés porteurs. Un acteur incontournable de la gastronomie du canard s'appuyant sur des marques fortes (Montfort et Rougié) et des produits d'exception tant en France qu'à l'international. Une activité traiteur positionnée autour de savoir-faire artisanaux reconnus et innovants et de marques (Stalaven, Teyssier, Qualité Traiteur) à destination des commerces de bouche.



IMPLANTATIONS

EN NOUVELLE-AQUITAINE
Lescar (64)
30 magasins Point Vert
23 sites & silos

EN FRANCE
Yffiniac, Les Herbiers, Perpezac Le Noir, Maubourguet Mondonville, Blois, Sainte-Agrève, Caussade, Cayrac + 15 magasins point vert, 30 sites & silos

DANS LE MONDE
Canada, Ukraine, Russie, Roumanie, Espagne, Allemagne, Bulgarie



CHIFFRES CLÉS

1.57Mrd€
de CA en 2024
32% du CA réalisé
à l'étranger
4800 CDI





GRÉGORY ALLARD
Président



FRANCK BOUTET
Directeur, Bordeaux

www.filhetallard.com

COURTAGE ASSURANCE

PRÉSENTATION

FILHET-ALLARD est un des leaders français du courtage d'assurance spécialisé dans les risques d'entreprises, la protection sociale, l'assurance maritime et le risk management. Véritable partenaire des entreprises, nos équipes structurent des solutions d'assurances et de gestion sur mesure.

Nos capacités d'achats auprès des compagnies d'assurances, les compétences juridiques et techniques de nos équipes ainsi que l'efficacité de nos outils de gestion garantissent la performance et la qualité du service que nous apportons à nos clients au quotidien.

CONTACTS

FILHET-ALLARD
Rue Miguel de Cervantès
33700 Mérignac
05 56 34 65 38

FRANCK BOUTET
fboutet@filhetallard.com

Contact RH : **Laura JEAN-PIERRE**
ljeanpierre@filhetallard.com
Contact Communication : **Pomme CUIGNET**
pcuignet@filhetallard.com

Un acteur solide et bien implanté

Filhet-Allard accompagne ses clients dans leur développement international en coordonnant et en harmonisant l'ensemble de leurs programmes d'assurances, grâce au réseau Brokerslink et à ses partenaires.

16

bureaux en France
et à l'international

+130

pays dans le monde
Brokerslink

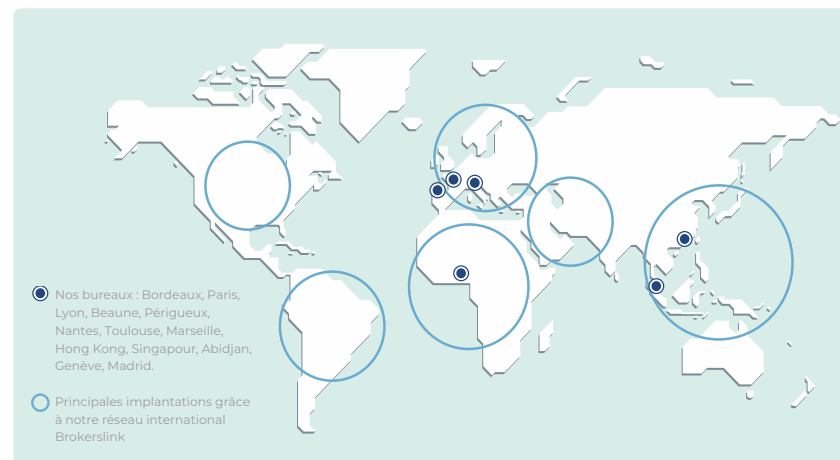

NOTRE EXPERTISE MÉTIER

- Un haut niveau de compétences
- Une dynamique de partenariat
- Une indépendance garante de notre intégrité
- La puissance d'un courtier d'assurances leader
- Une présence globale

CHIFFRES CLÉS

320M€

de CA en 2024

15% du CA réalisé
à l'étranger

1500 collaborateurs

L'ACTIVITÉ

FILHET-ALLARD est une entreprise familiale dont le siège social est à Bordeaux.

Elle emploie 1 500 collaborateurs sur 6 pays dans 16 villes et gère plus de 2 milliard d'euros de primes.

IMPLANTATIONS

EN NOUVELLE-AQUITAINE
Bordeaux (33),
Périgueux (24)

EN FRANCE
Paris (75), Lyon (69),
Toulouse (31), Beaune (21),
Nantes (44), Marseille (13),
Lorient (56), Le Havre (76)

DANS LE MONDE
Abidjan, Amsterdam,
Genève, Madrid, Singapour,
Hong-Kong

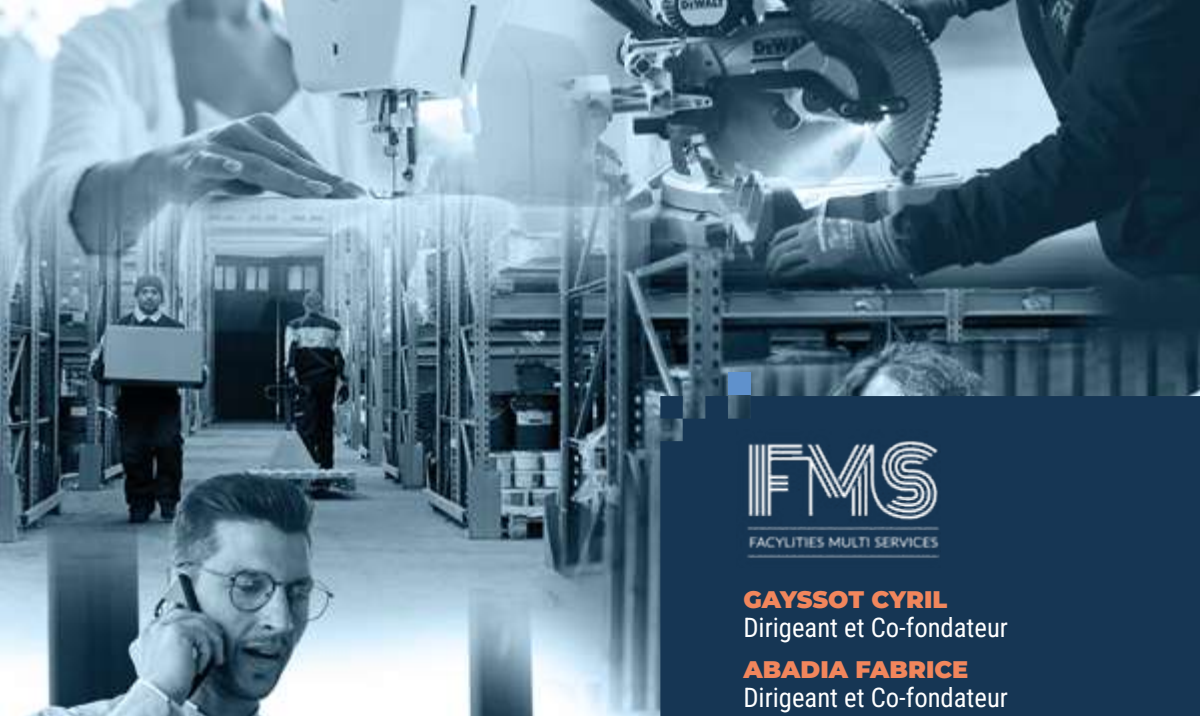

IT (NUMÉRIQUE / DIGITAL)
INFORMATIQUE, LOGISTIQUE, INDUSTRIE TEXTILE,
INTÉRIM, FORMATION, PLACEMENT RH, BÂTIMENT
SECOND ŒUVRE.

PRÉSENTATION

FMS est une Entreprise de Taille Intermédiaire inclusive de plus de 900 salariés, spécialisée dans 5 métiers : numérique / digital (Développement, PLM, support technologique, Business Intelligence...) Logistique, Industrie Textile, Intérim / formation / placement RH, Second Œuvre.

FMS a fait de son appartenance à l'économie sociale et solidaire la condition de son développement économique. L'entreprise dispose de deux agréments d'Etat ESUS et Entreprise Adaptée. FMS emploie majoritairement des personnes en situation de handicap très éloignées de l'emploi.



GAYSSOT CYRIL
Dirigeant et Co-fondateur

ABADIA FABRICE
Dirigeant et Co-fondateur

GONTARD VINCENT Dirigeant



L'EXPERTISE DU DIRIGEANT

*Entrepreneuriat industriel social
Joint-venture sociale et co-traitance sociale.
Accompagnement au changement,
passage d'une entreprise apprenante
à une entreprise qualifiante.*

<https://fms-ea.com/>

L'ACTIVITÉ

Chez FMS, nous partageons tous la même aventure et passion de la solidarité. Nous nous adaptons à chacun. Chez FMS, nous organisons la transmission de notre savoir, nous développons l'autonomie et la responsabilité de chaque coéquipier. Nous partageons le goût de l'effort d'apprendre et de créer ensemble. Chez FMS, nous déployons un contexte de travail agile afin d'accroître la puissance d'agir des salariés, libérer la créativité et l'expression singulière de chaque silhouette humaine...
FMS, une entreprise libératrice des talents, créatrice de possibles.

ISO 9001 ; ISO 27001 ; Habilitation commissionnaire transporteur et transporteur moins de 3.5t

NOTRE EXPERTISE MÉTIER

*Le PLM industriel aéronautique.
Confection textile industrielle.
Mise à l'emploi des personnes en situation de handicap.
Investissement dans le capital humain /
Capital compétence. FMS est une entreprise qualifiante : une académie et un CFA adapté intégré dans l'entreprise.*



Titulaire de 2 agréments d'Etat
« Entreprise Adaptée » et « ESUS »

CHIFFRES CLÉS

28M€
de CA en 2024
+ de 900 salariés
dont 64 % de personnes reconnues
en situation de handicap
168 embauches
de personnes en situation de
handicap, en 2024



CONTACTS

FMS
478 rue du Pays de Gosse
40230 Saint-Geours-de Marenne
05 58 48 39 87
accueil@fms-ea.com

RH
Georgia GALLAIS
Secrétaire Générale
georgia.gallais@fms-ea.com

Communication
Aurélien SALOMÉ
Responsable communication
aurelie.salome@fms-ea.com
07 89 55 24 66

IMPLANTATIONS

EN NOUVELLE-AQUITAINE
Saint-Geours-de-Marenne (40), Peyrehorade (40),
Soorts-Hossegor (40), Bayonne (64), Idron (64),
Mérignac (33) et Cestas (33).

EN FRANCE
Toulouse (31 – Bureaux d'études),
Tarbes (65).



23 CARRIÈRES, DÉPÔTS ET PLATEFORMES DE RECYCLAGE

PRÉSENTATION

Ancré depuis plus de 150 ans près de Cognac, le GROUPE GARANDEAU tient une place importante dans l'économie charentaise. Aujourd'hui fort de près de 680 salariés, le groupe est également présent en Charente Maritime, Vienne, Haute Vienne, Gironde et Dordogne.

Fournisseur de premier plan du BTP régional, nous développons nos activités dans la production de granulats naturels et recyclés, la préfabrication béton, le béton prêt à l'emploi et les magasins de matériaux de construction.



LAURENT RICHAUD
Président



TANGUY CHAUVIÈRE LE DRIAN
Directeur Général

L'EXPERTISE DU DIRIGEANT

- *Expérience de la concertation pour porter des projets locaux sensibles en lien avec les parties prenantes*
- *Culture de partenariat avec d'autres entreprises pour développer des projets*

www.garandea.fr

L'ACTIVITÉ

Les métiers du groupe :

- Béton prêt à l'emploi et préfabriqué : 11 centrales à béton, 1 usine de préfabrication et 70 camions toupies et pompes
- Carrières et recyclages : 15 carrières, 3 sites de recyclage et 5 dépôts
- Négoce de matériaux : 19 agences Garandea Matériaux, 1 agence Novapierre Granulats et 40 camions de livraisons
- Transport de matériaux : 80 camions avec benne (8x4 et semi), 8 citernes et 10 camions avec plateau



19 AGENCES DE MATÉRIAUX

CHIFFRES CLÉS

162M€
de CA en 2023

630 CDI

NOTRE EXPERTISE MÉTIER

- *Entreprise familiale avec plus de 150 ans d'histoire*
- *Proche de ses clients et réactivité*
- *Engagement de qualité, sécurité & développement durable*
- *l'humain, au coeur du projet.*



1 USINE DE BLOCS BÉTONS



11 CENTRALES À BÉTON

CONTACTS

GARANDEAU FRÈRES

Champblanc - CS 60022 Cherves-Richemont
16121 Cognac Cedex
05 45 83 24 11

juliette chauviere

juliette.chauviere@groupegarandea.com

06 64 30 94 83

IMPLANTATIONS

EN FRANCE

Charente, Charente-Maritime, Vienne,
Haute-Vienne, Gironde et Dordogne



EXPLOITATION ET FABRICATION
BOIS – PAPIER – EMBALLAGE

PRÉSENTATION

Aujourd'hui international, le GROUPE GASCOGNE s'appuie sur 2 divisions, incluant 4 activités complémentaires et intégrées verticalement, chacune leader dans son domaine de spécialités.

1400 collaborateurs assurent son développement dans 70 pays et 5 continents, à travers 13 unités de production et 12 filiales.

Ce réseau d'implantation permet à Gascogne d'offrir à ses clients mondiaux et locaux un service de proximité et des solutions sur-mesure à leurs problématiques industrielles ou technologiques.

CONTACTS

GASCOGNE
68 rue de la papeterie
40200 Mimizan
05 58 09 90 00

WILLIAMS MARQUET
Directeur Délégué
wmarquet@groupe-gascogne.com



DOMINIQUE COUTIÈRE
Dirigeant



L'EXPERTISE DU DIRIGEANT

*Un des leaders européens dans
la filière intégrée
bois – papier – emballage*

www.groupe-gascogne.com



CHIFFRES CLÉS

410M€
de CA en 2023

1 400
collaborateurs

NOTRE EXPERTISE MÉTIER

- En 1925, des sylviculteurs landais ont créé les « Papeteries de Gascogne » pour assurer un débouché à leur production de pin maritime et favoriser le développement durable de la forêt (entretien et reboisement).
- Précurseur en matière de certification forestière et de traçabilité des produits, Gascogne est un acteur historique du développement durable de la filière bois-papier-emballage en Aquitaine. Aujourd'hui, le Groupe Gascogne est présent à tous les stades de valorisation de la ressource forestière.
- Nous exploitons – nous fabriquons – et nous utilisons de manière responsable nos ressources naturelles.
Nous recyclons localement.



IMPLANTATIONS

EN NOUVELLE-AQUITAINE
Mimizan, Dax, Escource,
Saint-Symphorien

EN FRANCE HORS NA
Saint-Herblain

DANS LE MONDE
Grèce, Tunisie, Allemagne,
USA



SANTÉ

PRÉSENTATION

GBNA SANTÉ est un groupe familial bâtisseur dans l'âme. Fondé en 1967, GBNA SANTÉ est un acteur de référence du secteur Médecine-Chirurgie-Obstétrique (MCO) en Nouvelle-Aquitaine.

GBNA SANTÉ cultive son ancrage local et privilégie la proximité avec la population et les institutions, ainsi qu'au sein de sa communauté de praticiens et de collaborateurs.

CONTACTS

GBNA SANTÉ
PLAZA II - Entrée B,
2 place Ravezies
33300 Bordeaux

gbna
santé

**FRANÇOIS
GUICHARD**
Président



**PIERRE
GUICHARD**
Président

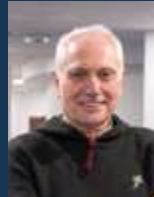

L'EXPERTISE DES DIRIGEANTS

François GUICHARD et Pierre GUICHARD
Médecins-entrepreneurs
Projet médical régional
Croissance externe et interne



**DELPHINE
CHASTAN**
Directeur Général

*Stratégie & transformation
Pilotage & optimisation*

www.gbna-sante.fr



CHIFFRES CLÉS

400M€
de CA en 2024

3650 salariés
et **700** médecins

NOTRE EXPERTISE MÉTIER

*Un groupe médical, familial, régional et indépendant avec plus de 50 ans d'histoire.
Une mission : « Prendre soin de la vie et de la santé de la population ».
Des établissements de santé classés parmi les meilleures cliniques de France (magazine Le Point).
Des valeurs fortes : Responsabilité, Humanisme et Excellence.*



L'ACTIVITÉ

GBNA SANTÉ est composé de douze établissements : la Polyclinique Bordeaux Nord Aquitaine, la Polyclinique Bordeaux Rive Droite, la Nouvelle Clinique Bel-Air, la Clinique Thiers, la Clinique d'Arcachon, la Polyclinique de Grand Cognac, la Polyclinique Bordeaux Caudéran, la Polyclinique Pau Pyrénées, l'Hôpital Privé Francheville, le SMR La Lande Rééducation, Le Verger des Balans et l'Ehpad Le Parc du Béquet.

Le Groupe comprend également le Centre de Formation Professionnelle Bordeaux Nord Aquitaine, la société de services hospitaliers Loghos, la plateforme GBNA Logistics et l'entreprise de restauration Alium. GBNA SANTÉ dispose également d'une autorisation pour une activité d'Hospitalisation à Domicile sur la métropole bordelaise.

IMPLANTATIONS

EN NOUVELLE-AQUITAINE
Bordeaux (33), Arcachon (33), Pau (64),
Cognac (16), Périgueux (24)



CARTOGRAPHIE,
MODÉLISATION 3D

PRÉSENTATION

Le Groupe **Geosat** depuis sa création en 2000 a révolutionné le métier du géomètre-topographe grâce à sa maîtrise des technologies d'acquisition et de traitement de **data et de données 3D**. Les domaines d'activité sont diversifiés, avec des compétences pluridisciplinaires pour accompagner ses clients à chaque étape de leurs projets de cartographie et/ou de modélisation 3D aérienne, terrestre ou souterraine. ETI implantée sur tout le territoire français mais aussi au Portugal, le groupe Geosat propose des services de mesure et **modélisation 3D** de précision pour des applications d'aménagement du territoire, bâtiments **BIM**, infrastructure (voie et réseaux), de **Smart City**, de navigation autonome et d'usine digitale.



MATHIAS SAURA
Président Geosat
Président MEDEF Gironde



LIONEL RAFFIN
Directeur Général Vice-Président
Défi TRANSFORMATION
NUMÉRIQUE & DIGITAL du Club

L'EXPERTISE DU DIRIGEANT

- Expérience reconnue en gestion financière d'entreprise en hyper croissance.
- Expérience en levée de fonds (10 M€).
- Maîtrise des techniques de négociation et les opérations de croissance externe.

www.geo-sat.com

L'ACTIVITÉ

Depuis 2016, le département R&D du groupe Geosat se concentre sur le développement des cartographies 3D pour les Smart Cities et la Navigation autonome, en combinant l'expertise terrain avec les technologies d'intelligence artificielle.

Le groupe Geosat explore diverses techniques de mesure 3D telles que le LiDAR, la photogrammétrie, la détection de réseaux et le Mobile Mapping (MMS), en les associant à nos propres outils d'**intelligence artificielle** pour comprendre et modéliser les environnements.

NOTRE EXPERTISE MÉTIER

- Permettre la réalisation de vos projets. 600 Experts à votre service.
- Innovation au cœur de la stratégie de développement.
- R&D qui permet de faire émerger les cartographies 3D du futur (HD Maps) grâce à notre maîtrise des IA's appliquées à notre métier.



Le groupe Geosat compte à ce jour environ 600 collaborateurs aux compétences complémentaires. Après une première levée de fonds de 10m€ en 2019, le Groupe poursuit sa stratégie de diversification géographique et sectorielle notamment par diverses opérations de croissance externe en France et à l'international.

Le groupe Geosat c'est aussi un groupe aux compétences complémentaires composé de différentes filiales : BE CONTROL, GEOSAT NORMANDIE, SE2T ENGINEERING et VIAMAPA (Portugal).

CHIFFRES CLÉS

40M€
de CA en 2024
15% du CA réalisé
à l'étranger
600 collaborateurs
en CDI



CONTACTS

GEOSAT
17 rue Thomas Edison
33600 Pessac
05 56 78 14 33

MATHIAS SAURA
Président Geosat et Medef Gironde
m.saura@geo-sat.com

LIONEL RAFFIN
Directeur Général
l.raffin@geo-sat.com

IMPLANTATIONS

Nous intervenons dans toute la France, au Portugal, Espagne.





VINS
& SPIRITUEUX

PRÉSENTATION

Le Groupe Bernard exerce ses activités dans les vins et spiritueux depuis 1928 à Bordeaux.

D'une entreprise familiale spécialisée dans la production et le négoce international d'eaux-de-vie de vin, la société Lucien Bernard, il s'est diversifié à partir de 1983 par la création d'une activité de négoce de grands vins de Bordeaux et des plus grandes appellations du monde, sous la marque Millésima, spécialisée dans le segment BtoC – vente aux particuliers et l'acquisition d'un Cru Classé de Pessac-Léognan, Domaine de Chevalier.

En 1989, l'activité négoce de vins a été renforcée par l'acquisition de la Société Sobovi, un acteur devenu incontournable du négoce bordelais, dans le segment BtoB.

GROUPE BERNARD

BORDEAUX

JEAN BERNARD
Président Directeur Général



OLIVIER BERNARD
Directeur Général Délégué



FABRICE BERNARD
Directeur Général Délégué



www.groupebernard.net

CONTACTS

GROUPE BERNARD

87 quai de Paludate 33800 Bordeaux

05 57 80 88 20

information@groupebernard.net

L'ACTIVITÉ

Au cours des dernières années, le Groupe a poursuivi le développement de ses trois métiers et il réunit aujourd'hui un ensemble d'activités et de marques prestigieuses :

- Eaux-de-Vie : Lucien Bernard, Valdronne, Gedesa (Espagne),
- Négoce de Vins : Millésima, Jeroboam et Sobovi,
- Propriétés viticoles : Domaine de Chevalier, Domaine de la Solitude, Château Lespault-Martillac, Clos des Lunes...



CHIFFRES CLÉS

125M€
de CA en 2024
60% du CA réalisé
à l'étranger
226 CDI

NOTRE EXPERTISE MÉTIER

- Complémentarité des métiers
- Expertise reconnue dans les Vins et Spiritueux
- Groupe familial forgé par ses valeurs et tourné vers l'international



IMPLANTATIONS

EN NOUVELLE-AQUITAINE
Bordeaux (33)

DANS LE MONDE
Espagne, États-Unis

GROUPE GPS

Le Groupe GPS est un leader mondial dans la location de solutions d'emballages



BENOÎT ARNAUD
Président Directeur Général



JEAN-FRANÇOIS BAUS
Directeur Général

L'EXPERTISE DES DIRIGEANTS

*Innovation et optimisation logistique
Excellence opérationnelle et qualité
Leadership international*

www.fr-gps.com

LOCATION LOGISTIQUE
DE CAISSES ET PALETTES

PRÉSENTATION

Depuis plus de 30 ans, le GROUPE GPS est un acteur majeur des solutions logistiques globales.

Le Groupe GPS offre des solutions durables de location de caisses métalliques pliables et de palettes plastiques à travers le monde.

L'ACTIVITÉ



UN RÉSEAU LOGISTIQUE MONDIAL

Avec 20 filiales à l'étranger, plus de 70 dépôts et 5 000 points de collecte, le Groupe GPS possède un réseau logistique mondial. Ce maillage international qui nous permet d'accompagner nos clients partout, en garantissant flexibilité, réactivité et optimisation de leur supply chain grâce à nos solutions.



NOTRE EXPERTISE MÉTIER

Acteur majeur des emballages réutilisables, nous accompagnons les entreprises dans l'optimisation de leur supply chain grâce à des solutions innovantes et durables.

L'innovation au cœur de notre stratégie

Le Groupe GPS innove sans cesse, en 2025, le Groupe a présenté sa dernière caisse GPS 7 à destination des industries agroalimentaires.

CHIFFRES CLÉS

+ 3 M€
de palettes et caisses
+ 130 M€
chiffre d'affaires
+ 290 collaborateurs

Entreprise engagée pour
le développement durable



CONTACTS

GROUPE GPS
160 avenue des Pyrénées 33140 Villenave-d'Ornon
05 47 50 14 27
contact@fr-gps.com



GROUPE-GPS

IMPLANTATIONS

EN NOUVELLE-AQUITAINE
Villenave-d'Ornon (33), Bassens (33)

EN FRANCE
Aulnois-sous-Laon (02), La Frenaye (76)

DANS LE MONDE

20 Filiales :
France, United-Kingdom, China, Singapour,
Thailand, Brasil, Saudi Arabia, India, Japan,
South Korea, Taiwan, USA...



PRESTATIONS DE LOGISTIQUE INDUSTRIELLE

PRÉSENTATION

GT Logistics continue sa croissance dans les secteurs industriels comme la défense, l'aéronautique, le nucléaire et la santé, permettant aux 300 salariés actionnaires de partager les fruits de cette aventure.

La mission de GT Logistics : Accompagner la performance de l'industrie par des prestations dédiées et durables, grâce à une communauté unique et innovante.

Son engagement : Être un leader engagé et audacieux pour une industrie d'avenir.

GT Logistics a été créé en 2001 par Eric Sarrat et une jeune équipe d'ingénieurs logisticiens.

L'entreprise est maintenant présidée par Frédéric Ruppli, et dirigée par Philippe Tellier, dans la continuité des valeurs historiques.

CONTACTS

GT LOGISTICS

66 quai Français 33530 Bassens

05 57 95 09 09

contact@gt-logistics.fr

FRÉDÉRIC RUPPLI
Président



PHILIPPE TELLIER
Directeur Général

L'EXPERTISE DES DIRIGEANTS

- Forte expérience de l'externalisation
- Culture de l'entrepreneuriat et de l'innovation
- Management centré sur l'homme.

www.gt-logistics.fr



CHIFFRES CLÉS

95M€
de CA en 2024

1 300 collaborateurs

NOTRE EXPERTISE MÉTIER

GT Logistics effectue ses prestations de logistique industrielle au coeur de l'unité de production de ses clients, le plus souvent au bord de sa ligne de production.

L'expertise de GT Logistics repose avant tout sur :

- une bonne compréhension des enjeux et des processus de production de ses clients,
- une approche digitale des opérations de logistique industrielle,
- une vision résolument tournée vers un management humain, engagé, et autonome dans ses décisions.



IMPLANTATIONS

EN NOUVELLE-AQUITAINE
5

EN FRANCE
Plus de 50





TRANSPORT DÉDIÉ

PRÉSENTATION

GT SOLUTIONS propose des solutions de transport dédiées ou mutualisées à forte valeur ajoutée.

Acteur de référence en France dans la location de véhicules avec conducteurs, l'affrètement et la distribution spécialisée, GT SOLUTIONS met en œuvre chaque jour des solutions faisant gagner ses clients..

CONTACTS

GT SOLUTIONS

66 quai Français 33530 Bassens

05 57 80 83 80

direction.commerciale@gt-solutions.fr



GT
solutions
GLOBAL TRANSPORT SOLUTIONS

MICHEL SARRAT
Président



MATTHIEU SARRAT
Directeur Général



www.gt-solutions.fr



CHIFFRES CLÉS

227M€
de CA en 2024

1900 CDI

NOTRE EXPERTISE MÉTIER

Accompagner nos clients avec des solutions de transport alliant qualité et durabilité.



IMPLANTATIONS

EN NOUVELLE-AQUITAINE

Agglomération bordelaise (33), Charentes (16),
Brive-la-Gaillarde (19)

EN FRANCE

16 agences et filiales
dans l'ensemble de la France



TRANSPORTS
LOGISTIQUE – STOCKAGE

PRÉSENTATION

Les origines du Groupe GUYAMIER remontent à 1948 avec la création par Monique Guyamier née Palin de la société des Transports Guyamier.

Notre entreprise familiale basée en Nouvelle-Aquitaine est spécialisée dans le transport, la logistique et le stockage. Depuis trois générations, nous nous adaptons aux évolutions du secteur tout en offrant des services personnalisés et conformes aux réglementations à nos clients.



NICOLAS GUYAMIER
Dirigeant



L'EXPERTISE DU DIRIGEANT

Petit fils de la fondatrice (3^{ème} génération de dirigeant) - Elu Transporteur de l'année 2022 - Prix Ulysse 2023 (Elu comme le meilleur retournement d'entreprise en 2023) - Patron jeune et dynamique - Président du club Municipal Floirac Rugby - Membre du club Excellence BPI France - Conseiller aux prud'hommes de Libourne - Attrait particulier pour les nouvelles technologies

<https://www.guyamier.com/>

L'ACTIVITÉ

Notre stratégie de croissance externe, initiée en 2019, a permis de renforcer notre présence régionale et nationale avec l'acquisition de plusieurs entreprises clés : Transports LACAS-SAGNE (2019), ATLANTIC EUROPE EXPRESS (2021) spécialiste des liaisons transmanche depuis plus de 20 ans, SMGE (2022) experte dans le transport d'engins et le transport exceptionnel en portes chars et AQUIDIS (2023) expert dans le transport de vin.

En août 2023, le groupe s'est également implanté en Île-de-France grâce à Laforêt Logistique, renforçant son activité logistique.

NOTRE EXPERTISE MÉTIER

- Implanté en Nouvelle-Aquitaine depuis 3 générations
- Expert dans 3 domaines : Transports – Logistique – Stockage
- Equipe jeune et dynamique
- Label Objectif CO² - Transport éco-responsable
- Engagements RSE
- Transport national et international



En 2025, l'ouverture d'un bureau d'affrètement en région Midi-Pyrénées poursuit cette dynamique d'expansion, consolidant la position du groupe comme un acteur majeur du secteur.

Aujourd'hui le GROUPE GUYAMIER représente :

- 12 sociétés
- 40 M€ de chiffre d'affaires
- 360 collaborateurs
- 500 cartes grises
- 40 000M² de stockage
- 6 sites de stockage (Nouvelle-Aquitaine + Ile-de-France)

CHIFFRES CLÉS

40M€
de CA en 2024

360 collaborateurs



CONTACTS

GROUPE GUYAMIER
ZI Les Isards 33810 Ambès
05 57 80 94 00
contact@transportsguyamier.fr

Contact RH :
social@transportsguyamier.fr
Contact Communication :
l.elyakim@transportsguyamier.fr

IMPLANTATIONS

EN NOUVELLE-AQUITAINE
Ambès – siège social (33)
Blanquefort (33), Cestas (33)
Rion-des-landes (40), Arengosse (40)

EN FRANCE
Île-de-France
Combs-la-ville (77)



GESTION DURABLE DE L'ÉNERGIE

PRÉSENTATION

Créée en 1972, la société HERVÉ THERMIQUE est la filiale historique du Pôle Energie Services du GROUPE HERVÉ. Spécialiste du management de l'énergie et de tous les lots techniques du second œuvre du bâtiment : génie électrique, climatique, performance énergétique, énergies renouvelables, traitement d'eau, froid industriel et commercial..., tant en travaux qu'en maintenance.

Notre management décisionnel concertatif repose sur la notion d'intra-entrepreneur (autonomie de la personne dans l'organisation de son travail / responsabilité de A à Z de la gestion et des relations avec les clients / envie de travailler de manière coopérative).

CONTACTS

HERVÉ THERMIQUE

9 rue du Pré Meunier 33610 Canéjan

05 57 92 17 92

fabien.monediere@herve-thermique.com



HERVÉ THERMIQUE

FABIEN MONEDIÈRE

Manager du Territoire Sud-Ouest



L'EXPERTISE DU DIRIGEANT

La sincérité, la franchise et la transparence du relationnel entre les salariés et vis-à-vis de nos partenaires (clients, fournisseurs, sous-traitants) créent une relation de confiance propice à offrir des prestations de service sur mesure et de proximité.

www.herve-thermique.com



CHIFFRES CLÉS

505M€

de CA en 2024

3000 salariés

NOTRE EXPERTISE MÉTIER

Spécialiste en travaux et maintenance de vos installations énergétiques, nous sommes votre partenaire privilégié pour la conception, la réalisation, l'assistance, la maintenance et la gestion de vos projets énergétiques :

- Optimisation contrat énergie
- Audit énergétique
- Installations photovoltaïques
- Fournitures d'énergie
- Rénovation installations énergétiques
- Management de l'énergie
- Contrat de performance énergétique (CPE)

L'ACTIVITÉ

HERVÉ THERMIQUE, filiale emblématique du GROUPE HERVÉ, est implantée sur l'ensemble du territoire français mais aussi en Suisse, Belgique, Luxembourg, Portugal, Maroc, La Réunion, Ile Maurice et Mayotte sous les noms d'ALVAZZI, PELZER, HERVÉ MAROC, HERVÉ PORTUGAL MULTITECNICO, HERVÉ MAURITIUS.

- Certifiée Best Workplaces 2023 - 1000 à 2500 salariés via l'organisme Great Place to Work



IMPLANTATIONS

EN NOUVELLE-AQUITAINE

80 en France dont 13 en région Nouvelle Aquitaine

16 - Angoulême 16 - Cognac 17 - La Rochelle 17 - Rochefort 19 - Brive-la-Gaillarde 23 - Guéret 24 - Périgueux 33 - Bordeaux 47 - Marmande 64 - Bayonne 64 - Pau 79 - Niort 86 - Poitiers



Direction générale Cestas (33)

ESPACES VERTS - VITICULTURE
APICULTURE - SECOND ŒUVRE BÂTIMENT
NETTOYAGE INDUSTRIEL - FACILITY MANAGEMENT

PRÉSENTATION

Hotravail est un groupe d'entreprises reconnu pour son engagement en faveur de l'environnement et du développement durable.

Agréé en tant qu'entreprise adaptée depuis 1992, Hotravail opère à travers 25 sites dans le sud de la France et la région parisienne, spécialisés dans divers secteurs, allant des espaces verts au démantèlement, en passant par le second œuvre du bâtiment, le facility management, la communication, la production de contenus vidéo, la viticulture et le nettoyage industriel.



SERGE DESSAY
Président de Hotravail
& Vice-président DEFI
communication du Club



@JEAN LECOURIEUX-BORY

L'EXPERTISE DU DIRIGEANT

- Spécialiste du handicap
- Adaptation au poste de travail
- Pionnier du RSE et du développement durable

www.hotravail.com

www.chateaugautoul.com

L'ACTIVITÉ

Depuis 12 ans, Hotravail s'inscrit dans une démarche RSE certifiée et labellisée par Ecocert, témoignant de son engagement à promouvoir des pratiques durables et responsables.

En alliant performance économique et respect de l'environnement, Hotravail se positionne comme un acteur clé dans la transition vers un avenir plus durable.

NOS BONNES PRATIQUES RSE :

- Retraitement et valorisation des déchets.
- Utilisation de produits phytosanitaires proscrite.

NOTRE EXPERTISE MÉTIER

- Handicap
- Métiers de l'environnement
- Espaces verts
- Démantèlement
- Développement durable



Toute réclamation ou demande d'information concernant la démarche écologique de cette entreprise peut être faite auprès de : ECOCERT Environnement 6, boulevard de la Bastille F-75012 Paris +33 (0)1 53 44 74 44 - eve@ecocert.com

IMPLANTATIONS

EN NOUVELLE-AQUITAINE

Cestas (33), Andernos (33), Mérignac (33), La teste de Buch (33), Saintes (17), Saint-Martin-de-Seignanx (40)

- Circuits courts, plantes non OGM. Ecolabel sur tous les produits utilisés au sein de l'entreprise.
- Suivi des consommations d'eau et d'énergies de l'entreprise.
- Renouvellement du parc automobile par des véhicules électriques.
- Utilisation de matériel et techniques d'entretien plus respectueuses des végétaux et de la faune.
- Investissement en outils électroportatifs qui permettent une réduction des émissions des gaz à effets de serre.
- Formation du personnel à l'éco-conduite.

CHIFFRES CLÉS

46M€

de CA en 2024

5% du CA réalisé à l'étranger

1280 collaborateurs



Château Gautoul (46)



Site de gallargues (30)

CONTACTS

HOTRAVAIL

5 chemin Lou Tribail
ZI Toctoucau
33610 Cestas
05 56 54 42 92

DIRECTION COMMERCIALE

Oliver Demont
06 78 19 05 80
developpement@hotravail.com

SERVICE COMMUNICATION

06 14 69 13 08
communication@hotravail.com

EN FRANCE

Marciac (32), Puy-l'êvêque (46), Toulouse (31), Avignon (30), Gallargues-le-Montueux (30), Narbonne (11), Perpignan (66), Paris (75)



IMMOBILIER LOCATION / VENTE
GESTION COURTAGE

PRÉSENTATION

HUMAN IMMOBILIER est un Groupe national de services immobiliers. Notre activité, historiquement centrée sur la transaction dans l'immobilier ancien, s'est fortement diversifiée ces dernières années. A ce jour, le Groupe HUMAN propose nombre de métiers distincts et complémentaires : transaction dans l'ancien, transaction dans le neuf, courtage en maison individuelle, cession de locaux commerciaux, gestion locative, courtage en prêts immobiliers et immobilier de prestige.

BENJAMIN SALAH
Directeur Général



www.human-immobilier.fr

CONTACTS

HUMAN IMMOBILIER
28 avenue Thiers
33100 Bordeaux
05 57 77 17 77

accueil@human-immobilier.fr
communication@human-immobilier.fr

L'ACTIVITÉ

Forts d'un réseau de 540 agences immobilières réparties dans 34 départements et 7 régions, nous sommes convaincus que l'agence physique et sa vitrine sont essentielles au développement d'une réelle notoriété locale. C'est ainsi que fidèles à notre stratégie d'implantation d'agences, nous continuons à intensifier notre maillage au cœur des villes françaises, en zones urbaines, rurales et côtières.

Été 2022, nous investissons dans Côté Particuliers, modèle en licence de marque, très complémentaire à notre modèle succursaliste. Côté Particuliers est composé de 120 agences réparties sur près de 80 départements du territoire.

Notre Groupe, toujours familial depuis sa création en 1980, place l'humain, la proximité et le collectif au cœur de son projet. Nos 2300 collaborateurs en interaction permanente, travaillent autour d'un savoir-faire éprouvé et harmonisé avec un objectif commun : la satisfaction client.

CHIFFRES CLÉS

170M€

de CA en 2022

1700 collaborateurs

NOTRE EXPERTISE MÉTIER

- 1^{er} réseau intégré de France d'agences immobilières.
- 1^{er} réseau immobilier français en avis Google avec une moyenne globale de 4.8/5.
- Classé pour la 5^{ème} année parmi les plus grandes entreprises françaises à plus forte croissance (palmarès les Echos).
- Classé dans le top 5 des entreprises bordelaises les mieux notées par les salariés (Figaro Insiders).

Depuis 2018, nous traduisons nos valeurs par des engagements forts : mécène de différentes associations telles que la Fondation Bergonié et Bordeaux Mécènes, nous sommes aussi fiers de soutenir des sportifs d'exception à travers notre label HUMAN SPORT (partenaire majeur de l'UBB, du CSP Limoges/ d'A.Cornic (skippeur IMOCA) et partenaire titre du tournoi International de Padel à Toulouse : le HUMAN Padel Open.



IMPLANTATIONS

EN NOUVELLE-AQUITAINE
271 sites

EN FRANCE
550 sites

DANS LE MONDE
650 sites



INGÉNIERIE INDUSTRIELLE

PRÉSENTATION

Depuis 1998, le Groupe Ingeliance conçoit des solutions d'ingénierie industrielles exigeantes et audacieuses. Aux côtés de grands acteurs internationaux du naval, de l'aéronautique, du spatial, de la défense, de l'énergie, de l'environnement et de la chimie, nous façonnons le nouveau visage de l'industrie.

De la conception à l'intégration, en passant par la maintenance, nos plus de 700 collaborateurs s'engagent dans une dynamique collective tournée vers l'excellence technologique.

GRUPE
INGELIANCE
INNOVONS POUR DEMAIN

JEAN-FRANÇOIS CLÉDEL
Président



YVAN CANTOU
Directeur Général Délégué



www.ingeliance.com

CONTACTS

GRUPE INGELIANCE - SIÈGE SOCIAL
6 rue Nicolas Leblanc - ZA St-Éxupéry
33700 Mérignac
05 57 92 41 70
contact@ingeliance.com

L'ACTIVITÉ

Avec ses filiales opérationnelles (Ingeliance Technologies, Ingeliance Lab, Panda Services Industries, SERDEV...), le Groupe Ingeliance intervient sur l'ensemble du cycle de vie des produits :

Développement Systèmes : architecture systèmes, conception & industrialisation, MCO Naval.

Développement Produits : conception & intégration, dimensionnement & calculs de structure, simulation CFD & multiphysiques, industrialisation/dérogation, réparations & MRO.

Solutions Industrielles

Industrialisation/Manufacturing, Machines spéciales, informatique industrielle, automatisme, développement logiciels & cartes, documentation technique & formation, infogérance, études & réalisation clés-en-main.

Direction Technique

En support des équipes produits, en lien avec les fonctions commerce, RH & Performance. Programme de recherche, CIR, logiciels scientifiques, robotique collaborative, datascience, encadrement de thèses CIFRE, développement de nouveaux produits.

NOTRE EXPERTISE MÉTIER

- Un savoir-faire reconnu depuis 25 ans
- Excellence technique & innovation
- Maillage national gage de proximité avec nos clients
- Agilité & réactivité.

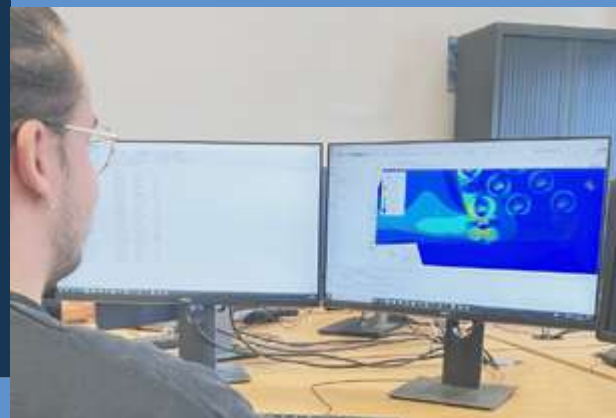

CHIFFRES CLÉS

+50M€
de CA en 2024
+700 collaborateurs
17 sites en France

Collaborons ensemble pour construire l'ingénierie du futur !



IMPLANTATIONS

| | | | | |
|-------------------------|-----------|-------------|------------------|---------------|
| Aix-en-Provence | Bourges | Le Havre | Nantes | Saint-Nazaire |
| Angoulême | Brest | Lorient | Paris - Montigny | Toulon |
| Bordeaux (siège social) | Cherbourg | Lyon | Paris - Savigny | |
| | Grenoble | Montbéliard | Poitiers | |



MÉTIERS DE SERVICE
AUX ENTREPRISES/SÉCURITÉ PRIVÉE

PRÉSENTATION

INORIX est un groupe spécialisé dans les métiers de la sécurité privée et l'accueil en entreprise. Créée en 2018, nous proposons une alternative intermédiaire dans le monde de la sécurité privée.

Nous développons 5 activités :

- Audit & conseil : véritable bureau d'étude, nous proposons des audits, étude de sûreté et sécurité publique, assistance à maîtrise d'ouvrage, assistance à maîtrise d'œuvre, gestion de projets, cyber-sécurité.
- La surveillance humaine/gardiennage.
- La formation.
- Protection rapprochée.
- Accueil en entreprise.

CONTACTS

INORIX

5 avenue Jean Zay 33150 Cenon
05 56 32 88 57
patrice.beal@inorix.fr

INORIX

PATRICE BEAL
Président



L'EXPERTISE DU DIRIGEANT

- Un spécialiste des métiers de la sécurité privée
- Homme d'engagement et d'initiative, aux aptitudes commerciales fortes dans une vision de « relation client ».

www.inorix.fr



CHIFFRES CLÉS

42M€
de CA en 2024

1000 ETP

NOTRE EXPERTISE MÉTIER

*Expertise reconnue dans les métiers
du service en sécurité privée*

- DISTRIBUTION
- INDUSTRIE/TERTIAIRE
- DÉFENSE
- EVENTS

Nous sommes très attachés à l'innovation et la technologie et nous accompagnons des start-up dans les domaines de l'IA et de l'analyse de données.

Notre offre de service est destinée aux secteurs des entreprises du commerce et de la distribution, de l'industrie, du tertiaire, de la défense et de l'évènementiel.

Le siège social d'INORIX est basé à Bordeaux et nous disposons d'agences situées en Ile-de-France, Lyon, Rennes, Toulouse, Nice et Marseille. Notre objectif est de couvrir les 10 principales agglomérations françaises.

IMPLANTATIONS

EN NOUVELLE-AQUITAINE

Siège social et agence opérationnelle

EN FRANCE

Paris, Lyon, Rennes, Toulouse, Nice et Marseille.



OLIVIER GUILBAUD
Dirigeant

FABRICANT DE PRODUITS
ÉCOLOGIQUES ET BIOLOGIQUES

PRÉSENTATION

Créé en 1972, le Laboratoire Science & Nature conçoit, fabrique et distribue des produits écologiques et biologiques autour de 3 univers : l'entretien, la cosmétique et le bien-être.

Il est installé sur un domaine de 125 hectares, dans un lieu unique où se côtoient savoir-faire de la R&D, production et biodiversité.



ANTOINE GUILBAUD
Dirigeant

L'EXPERTISE DU DIRIGEANT

- Membre fondateur de la communauté des Entreprises à mission
- Membre du Conseil d'Administration de la Fédération de la Vente Directe
- Membre du conseil d'administration de COSMEBIO, association française de la cosmétique bio.

www.scienceetnature.fr

L'ACTIVITÉ

Le Groupe propose un portefeuille de marques responsables qui apportent du sens à la consommation :

- Body Nature :

L'expérience relationnelle, avec notre réseau de 1600 conseillères en vente à domicile.

- Centifolia :

La cosméto-botanique avec l'intelligence des plantes, source de vitalité.

- Guérande Cosmétiques :

Science et soin thalassiques.

- Prosens :

L'hygiène professionnelle, efficace, économique, respectueuse de la santé et l'environnement.

- Odyssée Nature :

Entre Vallée de la Loire et Bocage Vendéen, Odyssée Nature plonge les visiteurs dans les coulisses de la fabrication de nos produits.

- Fabrication à façon :

Le Laboratoire Science & Nature met également son savoir-faire au service de sociétés désireuses de développer leur propre marque.

NOTRE EXPERTISE MÉTIER

- 50 ans de convictions écologiques
- De la fleur au flacon
- Des engagements au-delà du bio
- Entreprise à mission depuis 2020
- Prix régional Excellence RSE Néo-Aquitain



CHIFFRES CLÉS

37.5M€

de CA en 2024

4% du CA réalisé
à l'export

246 collaborateurs

CONTACTS

LABORATOIRE SCIENCE & NATURE

49 route de Saint-Clémentin 79250 Nueil-les-Aubiers

05 49 65 66 18

accueil@scienceetnature.fr

IMPLANTATIONS

EN NOUVELLE-AQUITAINE

Nueil-les-Aubiers (79)

EN FRANCE

Guérande (44), Nantes (44)



MIKEL CHARRITTON
Co-gérant



L'EXPERTISE DU DIRIGEANT

Une croissance encadrée par des valeurs

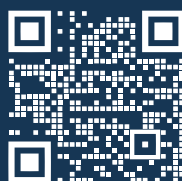

<https://www.groupe-lauak.com/>

PARTENAIRE LONG-COURRIER
DES GRANDS DONNEURS D'ORDRES
DU SECTEUR AÉRONAUTIQUE

PRÉSENTATION

L'année 2025 marque les 50 ans du Groupe LAUAK : 50 ans d'excellence et de savoir-faire au service de l'industrie aéronautique.

Fondé en 1975, ce groupe familial à dimension internationale est devenu un partenaire de confiance des grands donneurs d'ordre du secteur, tels qu'Airbus et Dassault Aviation.

CONTACTS

LAUAK Groupe
2245 route de Minhotz 64240 HASPARREN
05 59 70 20 00
contact@groupe-lauak.com

L'ACTIVITÉ

Spécialisé dans la fabrication de pièces primaires, de sous-ensembles et d'ensembles métalliques, le Groupe LAUAK est composé de 10 sites, dont 5 à l'international (5 sites en France, 2 au Portugal, 1 au Canada, 1 au Mexique et 1 en Inde). Ces implantations couvrent un large spectre de procédés pour offrir des prestations globales sur les activités d'aérostructures et d'aéromoteurs, incluant :

- Tôlerie-Chaudronnerie
- Formage à chaud
- Usinage
- Tuyauterie
- Mécano-soudure
- Assemblage structures.

NOTRE EXPERTISE MÉTIER

Partenaire depuis 50 ans des grands donneurs d'ordres aéronautiques



Avec un demi-siècle d'expertise, le Groupe LAUAK continue de repousser les limites de l'innovation et de contribuer activement au développement de l'aéronautique mondiale.

CHIFFRES CLÉS

210M\$
de CA en 2024
25% du CA réalisé
à l'étranger
1800 CDI



IMPLANTATIONS

EN NOUVELLE-AQUITAINE
3 sites à Hasparren (64)

EN FRANCE
l'Isle-Jourdain (32),
Saint-Germé (32)

DANS LE MONDE
2 au Portugal, Canada,
Mexique, Inde



SOLUTIONS TECHNOLOGIQUES

PRÉSENTATION

Acteur majeur sur les marchés de la mode, de l'automobile et de l'ameublement, Lectra contribue au développement de l'industrie 4.0 avec audace et passion, en intégrant pleinement la Responsabilité Sociale d'Entreprise (RSE) à sa stratégie globale. Le monde de demain sera une économie de plateformes : la création de valeur reposera sur les liens entre les personnes, les idées, les données et les solutions. De grandes choses peuvent être accomplies à l'avenir sur ces marchés si les liens sont renforcés, notamment en simplifiant des processus complexes ou en prenant des décisions plus pertinentes, plus efficaces et plus innovantes. Grâce à ses logiciels, ses équipements, ses données et ses services, Lectra aide ses clients à repousser les frontières et à libérer pleinement leur potentiel.

CONTACTS

LECTRA
23 chemin de Marticot 33610 Cestas
Adresse du siège social
16-18 rue Chalgrin 75016 Paris

LAURENCE JACQUOT
Directrice Customer Success
05 57 97 80 30
l.jacquot@lectra.com

ALINE LUCAS
Responsable de
la communication
a.lucas@lectra.com

LECTRA

DANIEL HARARI
Président Directeur Général

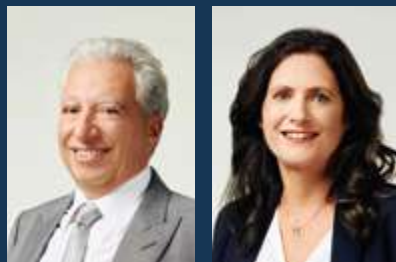

LAURENCE JACQUOT
Directrice Customer Success
Membre du comité exécutif de Lectra
Vice-Présidente DEFI INNOVATION
du Club

L'EXPERTISE DU DIRIGEANT

- Spécialiste de la théorie des jeux
- Bonne connaissance du marché
chinois.

www.lectra.com

L'ACTIVITÉ

Analyse en temps réel des données du marché, publication simultanée des informations produits sur les marketplaces, traçabilité de la matière, LECTRA propose des solutions d'intelligence industrielle à la pointe de la technologie qui facilitent la transformation digitale des entreprises. Ses 3 000 collaborateurs sont guidés par trois valeurs fondamentales, qui font la fierté du groupe : faire preuve d'ouverture d'esprit, être des partenaires de confiance et innover avec ardeur. Au fil des années, LECTRA a développé une présence géographique inégale, qui s'étend aujourd'hui à plus de 100 pays. Fondée en 1973, LECTRA a réalisé un chiffre d'affaires de 526.7 millions d'euros en 2024 et est cotée sur Euronext (LSS).

NOTRE EXPERTISE MÉTIER

- Leader dans l'industrie 4.0
(mode, automobile et ameublement)
- 50 ans d'innovation au
service des clients.



IMPLANTATIONS

EN NOUVELLE-AQUITAINE
Cestas (33)

EN FRANCE
1 site à Paris (75),
1 site à Cholet (49),
1 site à Lyon (69)



CHIFFRES CLÉS

526.7M€
de CA en 2024
95% du CA réalisé
à l'étranger
3000 collaborateurs



DANS LE MONDE
Présence dans plus de 100 pays.



EQUIPEMENT ET SANTÉ
DES ÉQUIDÉS

PRÉSENTATION

Lim Group est un groupe «Horse centric by nature». Le cheval est au cœur de son identité, de son activité, de ses engagements, jusque dans sa mission même : «Ensemble, inventons tous les jours l'équitation responsable».

Tout respire cheval chez Lim. Ses marques de selles d'équitation sur-mesure Albion, Butet, CWD et Devoucoux ont su retenir la préférence des meilleurs cavaliers internationaux dans les 3 disciplines olympiques du jumping, du dressage et du complet. Elles cohabitent avec l'arçonner anglais Lariot pour créer la division «Riding» du groupe.

CONTACTS

LIM GROUP

164 rue Marie-Louise Acebes - Bellevue 24300 Nontron
05 53 60 70 72
contact@lim-group.com



LAURENT DURAY
Dirigeant



L'EXPERTISE DU DIRIGEANT

- Maîtrise de la vente directe en B to C
- Assez avancé dans la digitalisation
- Bonne maîtrise de l'implantation aux USA.

www.lim-group.com

L'ACTIVITÉ

La division «Leather» - avec les Tanneries de Chamois et les Tanneries de Fonte Velha - répond majoritairement aux besoins internes du groupe en approvisionnement de cuir de premier choix tanné uniquement avec des tanins végétaux. Enfin, la division «Health & Science» adresse la santé animale. Arioneo est spécialisée dans la collecte et l'analyse de données permettant de préserver l'intégrité physique du cheval athlète. Les Laboratoires Audevard, seuls laboratoires européens uniquement dédiés à la santé équine, adressent les vétérinaires, les professionnels et les cavaliers, distribuant des médicaments et produits de soin avec ses marques Audevard, Ravene et Animaderm.

NOTRE EXPERTISE MÉTIER

- Société à Mission
- Innovation
- Savoir-faire
- B to C.

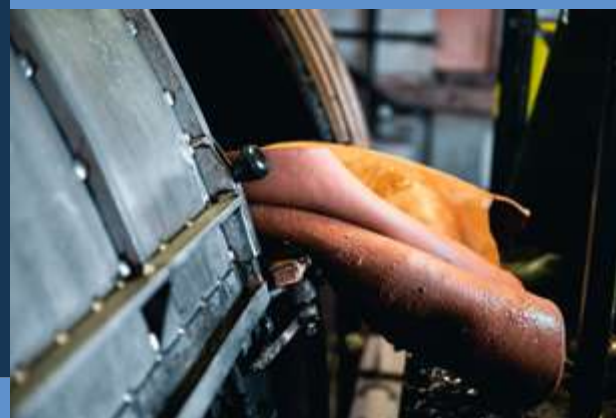

CHIFFRES CLÉS

105M€
de CA en 2024
70% du CA réalisé
à l'étranger
807 CDI



IMPLANTATIONS

EN NOUVELLE AQUITAINE

Nontron (24), St Estèphe (24),
St Pardoux la Rivière (24),
Bordeaux (33), Bidart (64)

EN FRANCE

Clichy (92), Saumur (49), et une présence commerciale sur l'ensemble du territoire

DANS LE MONDE

Allemagne, Royaume-Uni, USA, Canada, Benelux, Portugal, Maroc



COMMISSIONNAIRE DE TRANSPORT

PRÉSENTATION

Le groupe LVO, commissionnaire de transport depuis 1932, est constitué d'un réseau de 40 sociétés de transit à l'international. Le groupe propose du groupage, avec une gamme de services diversifiés, incluant le transport de marchandises dangereuses, pharmaceutiques, périssables, high-tech, ainsi que la gestion de projets industriels complexes, le transport frigorifique, événementiel, et des solutions maritimes, aériennes et ferroviaires. Le siège du groupe à Bruges, en Nouvelle-Aquitaine, constitue un véritable point d'ancrage stratégique pour notre activité. Avec près de 1221 collaborateurs répartis sur plusieurs destinations clés (Antilles, Guyane, Réunion, Saint Martin - Saint Barthélemy, Afrique). Le Groupe LVO est ainsi un partenaire clé pour les entreprises de Nouvelle-Aquitaine souhaitant développer leurs projets à l'international, tout en bénéficiant de l'agilité et de la proximité d'un acteur local solide.

CONTACTS

LVO GROUPE
Rue Jean Claudeville
33520 Bruges

PHILIPPE MASSOT
Président du Groupe



MICKAËL HERRERO
Secrétaire général

L'EXPERTISE DU DIRIGEANT

- Fédérer un groupe en croissance
- A remporté le trophée du meilleur entrepreneur de l'année par EY

<https://leonvincent.fr/>

L'ACTIVITÉ

Les transports :

Maritime

- Conteneurs complets
- Consolidations personnalisées (LCL FCL)
- Conteneurs de groupage (NVOCC)
- Consolidations personnalisées
- Break Bulk/RORO
- Affrètements et projets industriels

Aérien

- Fret aérien et affrètement d'avions
- Groupages et palettes personnalisées
- Stockage, réception et transit
- Formalités administratives et douanières
- Vols quotidiens pour les produits urgents

NOTRE EXPERTISE MÉTIER

- Solutions logistiques intégrées et optimisation de flux (maritime, aérien et multimodaux)
- Des services personnalisés avec des équipes dédiées, expérimentées et multilingues
- Application d'une politique qualité, environnement et certification et de gestion des litiges et incidents.



IMPLANTATIONS

EN NOUVELLE AQUITAINE
Bordeaux

EN FRANCE
Le Havre, Marseille, Montoir, Rouen, Roissy, Brest, Nantes, Bordeaux, Martinique, Guadeloupe, Saint-Martin, Saint-Barthélemy, Guyane

DANS LE MONDE
USA, Moyen-Orient, Océan Indien & Pacifique, Europe du nord, Europe du sud et du sud-ouest.

Terrestre

- Gère l'enlèvement et la livraison de tous types de marchandises dans toute la France, l'Europe et le monde entier
- Les agences à destinations disposent de leur propre flotte de camions permettant ainsi au groupe de proposer un service "door to door".

Ferroviaire

Une solution Green accessible et performante.

Entrepôts

Le groupe dispose d'une superficie de stockage de 68698 m² grâce à ses différents sites.

Conso Groupage

Le groupage est un des savoir-faire historique du Groupe LVO. Avec des contacts privilégiés, nos équipes optimisent vos envois dans les meilleures conditions.

Douane

Les ressources nécessaires sont mises en place pour gérer toutes les formalités douanières liées à son activité.

CHIFFRES CLÉS

575 835 K€
de CA en 2024
1221 CDI

Nos valeurs sont en lien avec vos objectifs. Le groupe LVO est composé de structures à l'âme familiale, proches de leurs équipes et fières d'accompagner leurs salariés et leurs clients dans leur progression. Attaché à ces valeurs, le groupe est en constante progression afin d'élargir sa gamme de services et de destinations, tout en conservant ces principes. Avec des équipes stables, engagées dans le suivi des clients, le groupe se démarque de la concurrence avec un service de qualité et de proximité, identique, de la PME au grand compte.



FABRIQUANT DE MACHINES
& ÉQUIPEMENTS

PRÉSENTATION

A propos de MADIC industries

MADIC industries, anciennement LAFON, est une société créée en 1959 à Bordeaux qui se développe depuis 2006 sous la direction du groupe MADIC.

Ses expertises en appareils distributeurs, automates de paiement et systèmes de gestion lui ont permis de devenir un acteur majeur dans le déploiement de bornes de recharge pour véhicules électriques. Grâce au partenariat du groupe avec le fabricant japonais TATSUNO, MADIC industries commercialise également des distributeurs de gaz naturel comprimé et d'hydrogène. En tant qu'acteur de la transition énergétique, MADIC industries bénéficie d'un espace de production de 18000 m² à Saint-André-de-Cubzac en Gironde (33). Sa souplesse industrielle et sa maîtrise technologique garantissent l'adaptabilité et la qualité de ses produits made in France.



CHRISTIAN BLOSSIER

Fondateur et Président du groupe MADIC



FABRICE CHAPELAIN

Directeur Général du groupe MADIC



SÉBASTIEN HERBAUT

Directeur France

<http://www.groupe.madic.com>

CONTACTS

MADIC INDUSTRIES

Parc d'Aquitaine,
1155 avenue Jean-Baptiste Godin
33240 Saint-André-de-Cubzac

contact.industries@madic.com
05 57 80 80 80



Notre nouvelle station hydrogène située sur
notre site à Saint-André-de-Cubzac

NOTRE EXPERTISE MÉTIER

Fondé en 1971 à Nantes (France) par son Président Christian Blossier, le groupe familial MADIC innove dans les Énergies automobiles, les Paiements autonomes, les Systèmes Digitaux et les Services associés. Riche de ses 1 400 salariés répartis sur 30 sites (industriels et services) en Europe, MADIC group conçoit et développe des solutions intelligentes, fiables et sécurisées qui permettent à ses partenaires d'améliorer leur relation client et de promouvoir leurs produits dans des conditions optimales. Le groupe axe sa croissance sur une stratégie de développement durable, respectueuse de l'Humain, de l'Entreprise et de la Planète.



CHIFFRES CLÉS

35M€
de CA en 2024
20% du CA réalisé
à l'étranger
200 collaborateurs

Notre gamme de bornes de recharge électrique



Pulse WB-AC
AC 3-22kW

Pulse 22 GL et 22 WL
AC 22kW

Pulse 25
DC 25kW



Pulse 50
DC 50kW



Pulse 20-80 et 100-400
DC 20-400 kW

IMPLANTATIONS

EN FRANCE

St-André-de-Cubzac (33)
Faye-L'Abbesse (79)
Fabrègues (34)

ÉCO-CONCEPTION & FABRICATION
DE NOS PRODUITS EN FRANCE





FABRICANT DE SPIRITUEUX

PRÉSENTATION

Maison Villevert est, 20 ans après sa création, l'une des références des spiritueux français d'excellence, parmi les sociétés familiales indépendantes. Une des raisons principales du succès de Maison Villevert est d'avoir créé un véritable écosystème national d'innovation destiné à réinterpréter les grands spiritueux mondiaux (vodka, gin, whisky, cognac, téquila...).



MAISON
VILLEVERT
LES SPIRITUEUX FRANÇAIS

JEAN-SÉBASTIEN ROBICQUET
Président



RICHARD MOREAU
Directeur Général

L'EXPERTISE DU DIRIGEANT

- Élu entrepreneur de l'année par le quotidien « Charente libre » 2016
- Premier Français élu au Hall of Fame (Gin Magazine) et membre de la Gin Guild
- Juriste et oenologue
- Président-Fondateur de Maison Villevert.

www.maisonvillevert.com

CONTACTS

MAISON VILLEVERT
Villevert
16100 Merpins
05 45 35 32 00
info@maisonvillevert.com

CONTACT COMMUNICATION :
g-degasquet@maisonvillevert.com
communication@maisonvillevert.com



L'ACTIVITÉ

Faisant chaque jour le pari de l'audace et de la créativité, Jean-Sébastien Robicquet et ses équipes, ont marqué la filière internationale : G'Vine Gin de France (le tout premier gin au monde à base de raisin et de fleur de vigne), Cîroc (la première vodka à base de raisin créée pour Diageo), La Quintinye Vermouth Royal (le meilleur vermouth rouge au monde*), JUNE (la collection de gin infusés), Excellia Tequila, Cognac Groperrin (prestigieux négociant-éleveur de cognacs rares), La Guilde du Cognac (cognacs d'artisans distillateurs et de villages), Celtic Whisky Distillerie (l'une des premières distilleries de whisky en France) et le Rhum Anne Bonny.



NOTRE EXPERTISE MÉTIER

Spécialisée dans la création de spiritueux français premium et la distribution de marques partageant un ADN commun, Maison Villevert s'appuie sur quatre valeurs fondamentales : le courage, le respect, l'engagement et l'audace créative.

CHIFFRES CLÉS

100M€
de CA en 2023
85% du CA réalisé
à l'étranger
Près de
150 collaborateurs



IMPLANTATIONS

EN NOUVELLE-AQUITAINE
Merpins (16),
Salles d'Angles (16), Saintes (17),
Salignac-sur-Charente (17)

EN FRANCE
Pleubian (22)

DANS LE MONDE
-Paragon Brands à Manchester (Royaume-Uni), Maison Villevert North America, Delaware (Etats-Unis), Maison Villevert Mexico à Mexico City (Mexique)



Perspective du projet Leclerc Capbreton

ARCHITECTURE – INGÉNIERIE – CONSTRUCTION
PROMOTION IMMOBILIÈRE

PRÉSENTATION

Le **Groupe Philippe Marraud** est un groupe familial né d'une agence d'architecture fondée à **Agen en 1975**. Depuis près de 50 ans, nous avons évolué en intégrant **architecture, ingénierie et construction**, avec une approche globale et un engagement fort envers nos clients. Notre développement repose sur **deux axes majeurs** : **l'expansion territoriale et l'élargissement de notre champ d'expertises**. Aujourd'hui, nos **13 implantations** nous permettent d'intervenir sur **l'ensemble du territoire métropolitain et à La Réunion**.

Grâce à une **culture de l'innovation et une approche intégrée**, nous accompagnons nos clients à **toutes les étapes de leurs projets** : de **l'aménagement urbain** à la **promotion immobilière**, en passant par la **gestion d'actifs**. Nos réalisations façonnent les territoires et contribuent à **améliorer durablement le cadre de vie**.

G R O U P E
PHILIPPE MARRAUD

XAVIER PINASSEAU
Président



DIANE MARRAUD
Directrice Générale

L'EXPERTISE DU DIRIGEANT

- Humanité, Respect, Service et Expertise
- Culture d'entreprise familiale proche de ses clients et de ses collaborateurs
- Pilotage d'une croissance maîtrisée

www.groupe-marraud.com

L'ACTIVITÉ

Nous œuvrons pour **des clients grands comptes** issus de secteurs variés : **grande distribution, tertiaire, logistique, bancaire et mutuelles**, à l'échelle nationale. Nous accompagnons également **les ETI**, en établissant des **relations partenariales de confiance**.

Notre **champ d'intervention** est vaste : nous pouvons opérer, via véhicule juridique dédié, en tant qu'**Architecte ou Maître d'œuvre, Entreprise générale, Contractant général** (conception/réalisation) ou encore via des **contrats de maîtrise d'ouvrage déléguée, VEFA ou BEFA** (promotion immobilière).

NOTRE EXPERTISE MÉTIER

- 50 ans d'expertise dans l'architecture et le bâtiment
- Une parfaite maîtrise des évolutions réglementaires
- Une volonté de parfaite connaissance des métiers et contraintes de nos clients
- Une approche vertueuse en termes de RSE



L'**architecture et l'urbanisme** sont au cœur de notre engagement, avec une attention particulière aux **enjeux d'aménagement du territoire et aux usages**, pour des projets alliant **fonctionnalité et confort**.

CHIFFRES CLÉS

110M€
de CA en 2023

325 CDI



CONTACTS

MARRAUD SA

4 rue Pierre Mendès France 47550 Boé
05 53 48 20 00
d.marraud@marraud.com

CONTACT RH

Sarah Cazaubon
s.cazaubon@marraud.com

CONTACT COMMUNICATION

Déborah VALIERE
d.valiere@marraud.com



« Groupe Philippe Marraud »

IMPLANTATIONS

EN NOUVELLE-AQUITAINE

Agen (47), Bordeaux (33),
Bayonne (64)

EN FRANCE

Lille (59), Amiens (80), Paris (75), Rennes (35), Nantes (44),
Dijon (21), Bordeaux (33), Agen (47), Bayonne (64), Montpellier (34),
Aix en Provence (13), Le Port (974), Saint-Gilles (974)



FABRICATION DE PIÈCES COMPLEXES DESTINÉES À L'AÉRONAUTIQUE, SPÉCIALISTE DE L'USINAGE GRANDE VITESSE

PRÉSENTATION

MECADAQ GROUP est une entreprise créée en 1971 à Biarritz. Elle est spécialisée dans l'usinage de pièces complexes, principalement destinées à l'industrie aéronautique depuis 1971. ETI familiale à l'origine, la société a multiplié ses compétences au fur et à mesure des années, concentrant son développement et son activité principalement autour de la fabrication des composants d'aérostructures.



JULIEN DUBECQ
Président



L'EXPERTISE DU DIRIGEANT

Julien Dubecq intègre la société familiale Mécanique d'Aquitaine en mars 1998 en tant que business developer. Il en devient le dirigeant en 2002, développe l'activité sur le marché aéronautique et s'associe en 2015 avec Activa Capital pour accélérer la croissance et participer activement à la consolidation du secteur. Il préside la société devenue Mecadaq Group depuis.

www.mecadaq.com

CONTACTS

MECADAQ GROUP
11 rue Hélène Boucher
40220 Tarnos
05 59 23 99 85

communication@mecadaq.com
contact.tarnos@mecadaq.com

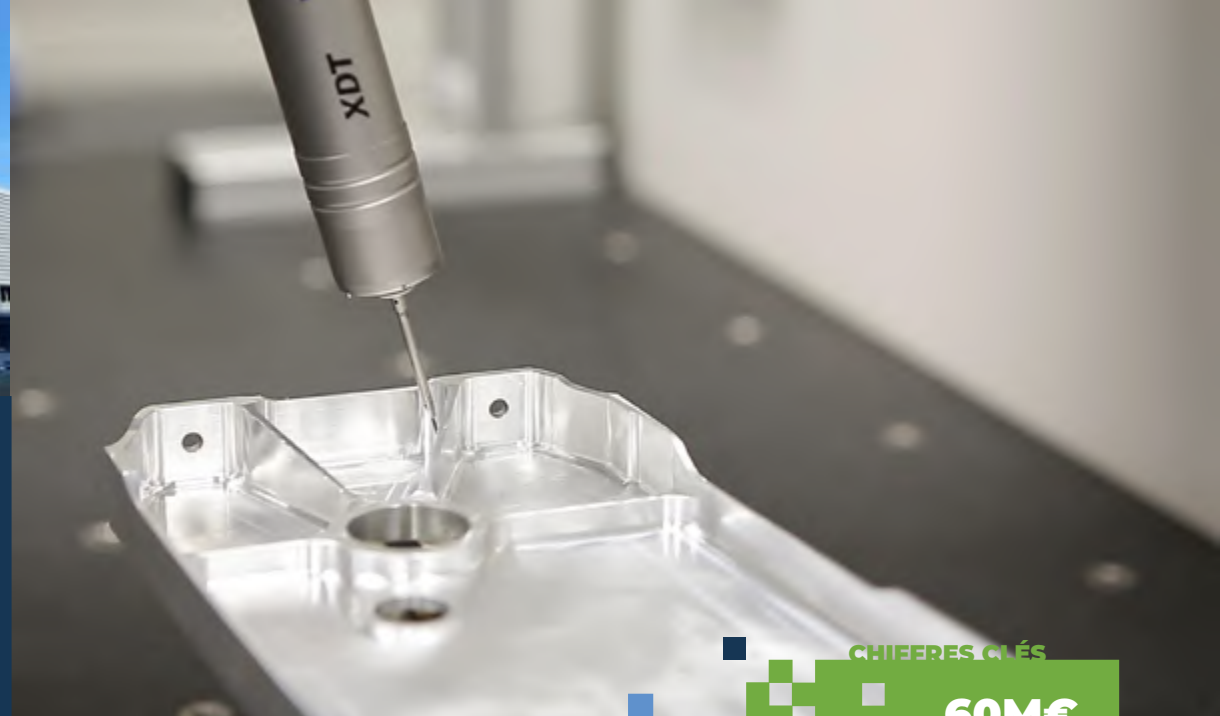

NOTRE EXPERTISE MÉTIER

- Partenaire direct des avionneurs Airbus, Boeing et Dassault.
- Capacité industrielle en Europe et aux Etats-Unis.
- Complémentarité des compétences de ses différents sites de production.
- Autonomie dans son industrialisation.



CHIFFRES CLÉS

60M€
de CA en 2024
20% du CA réalisé
à l'étranger
300 collaborateurs

L'ACTIVITÉ

Fournisseur de premier rang des constructeurs Airbus, Boeing et Dassault, et d'équipementiers tels que Thalès et Safran, MECADAQ GROUP est impliqué dans tous les grands programmes aéronautiques, civils et militaires : Boeing 737, 787, 777, Airbus A320, A350, A330, Dassault 6X, F7X, F10X, Rafale. Les activités se concentrent autour du fraisage, tournage, taillage et de l'assemblage.

Le succès du groupe repose sur la passion et l'engagement communs des salariés et sur une véritable expertise industrielle.

IMPLANTATIONS

EN NOUVELLE-AQUITAINE
Tarnos (40), Pessac (33)

EN FRANCE
Marignier (74),
Chanteloup-les-Vignes (78)

DANS LE MONDE
Kirkland, WA, USA



TORRÉFACTEUR

PRÉSENTATION

Torréfacteur de métier, le GROUPE MERLING s'organise autour de quatre activités complémentaires pour couvrir l'ensemble des instants de consommation avec une exigence commune : proposer un café de qualité partout et pour tous.



NICOLAS MERLING
Président Directeur Général

AMANDINE MERLING
Directrice Générale

MARTIN MERLING
Directeur Général

www.groupemerling.fr

CONTACTS

GROUPE MERLING

40 avenue Paul Langevin - BP 30029
17182 Périgny Cedex
05 46 41 49 47

contact@groupemerling.fr

L'ACTIVITÉ

Cafés / Hôtels / Restaurants :

Depuis sa création, le Groupe accompagne au quotidien les entreprises du CHR avec une large palette de produits (machines, cafés en grains et en capsules, thés, accompagnements, etc.) et un service de proximité.

Distribution automatique :

Le GROUPE MERLING a su accompagner les évolutions des modes de consommation en développant des services adaptés aux nouveaux temps de travail et à l'esprit nomade de notre époque. Les offres de distribution automatique s'adaptent à toutes les problématiques et aux entreprises de toutes les tailles.

Office Coffee Service :

Le bien-être au travail est devenu un sujet prioritaire dans toutes les entreprises. De la petite machine à café à une offre de restauration avec service, le GROUPE MERLING a la **solution adaptée à tous vos espaces de convivialité.**

Maison Merling :

Nos 9 boutiques réparties dans toute la Nouvelle-Aquitaine font vivre l'esprit du Groupe. Inspirée de l'univers du café et du thé, la MAISON MERLING est chaleureuse et accueillante. Plus qu'une boutique, c'est l'endroit idéal pour découvrir ou redécouvrir une sélection de produits fine et audacieuse.

NOTRE EXPERTISE MÉTIER

Le café induit la convivialité et le partage, des valeurs portées par le GROUPE MERLING dans ses engagements au quotidien.

CHIFFRES CLÉS

74M€
de CA en 2023

600 collaborateurs



IMPLANTATIONS

EN NOUVELLE-AQUITAINE

Poitiers (86), Niort (79), La Rochelle (17),
Saintes (17), Soyaux (16), Limoges (19),
St Jean d'Ilac (33), Floirac (33), Périgueux (24),
St Pantaleon de Larche (19)

EN FRANCE

Quimper (29), Rennes (35), Laval (53),
Vannes (56), Pontchâteau (44), Angers (49),
Orléans (45), Tours (37), Nantes (44),
La Roche sur Yon (85)



LUDOVIC ASQUINI
Président

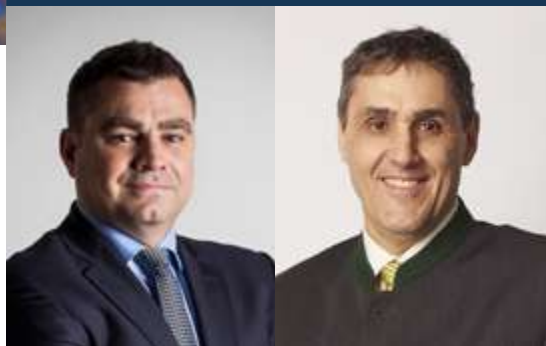

GÉRARD RUSSO
Conseiller stratégique
Vice-Président DEFI FINANCEMENT
du Club

L'EXPERTISE DU DIRIGEANT

- Très bonne connaissance du secteur aéronautique.
- Expérience : transmission et consolidation du secteur.

www.nexteam-group.com

FABRICATION DE PIÈCES MÉCANIQUES POUR
L'AÉRONAUTIQUE, LA DÉFENSE ET L'AUTOMOBILE
DE COMPÉTITION

PRÉSENTATION

Le Groupe NEXTEAM regroupe 3 divisions métiers :

- MACHINING usinage de haute précision et traitements de surface
- FOUNDRY : fonderie sable
- SHEET METAL chaudronnerie, tôlerie, mécano soudure.

Depuis la conception (bureaux d'études internes) jusqu'à la production, la combinaison de ses métiers permet à NEXTEAM de proposer des ensembles et sous-ensembles clé en main à ses partenaires clients et de leur offrir de nouvelles perspectives grâce à ses process innovants.

CONTACTS

NEXTEAM

34 avenue Condorcet 47204 Marmande Cedex
05 53 20 95 95
contact@nexteam-group.com



CHIFFRES-CLÉS

312M€
de CA en 2024

2200 salariés

20 sites
de production
6 pays

NOTRE EXPERTISE MÉTIER

Nexteam s'appuie sur l'expertise technique de ses équipes, une excellence industrielle et technologique tournés vers l'innovation et un sens du service fondés sur des savoir-faire historiques constamment modernisés.



IMPLANTATIONS

EN NOUVELLE-AQUITAINE

Arudy, Escout, Narcastet (64),
Châtelleraut (86),
Marmande (47), Mérignac (33)

EN FRANCE

Olemps (12), Toulouse (31),
Launaguet (31), Marignane (13),
Louey (65), Labège (31)

DANS LE MONDE

Arcos (Portugal), Branesti
(Roumanie), Lublin (Pologne),
Mohammedia (Maroc),
Sousse (Tunisie)



XAVIER NEYS
Dirigeant

OLIVIER NEYS
Dirigeant



L'EXPERTISE DES DIRIGEANTS

*Professionalisme, réactivité et expertise technique.
Engagement fort en matière de sécurité et de responsabilité sociétale.
Connaissance approfondie des marchés et des territoires.
Pilotage stratégique de la croissance organique et externe.*

www.groupeneys.fr

NOTRE MISSION :
CONNECTER ET RENFORCER LES TERRITOIRES
GRÂCE À DES RÉSEAUX FIABLES ET INNOVANTS.

PRÉSENTATION

Le groupe, organisé en filiales spécialisées par métiers, s'appuie sur l'expertise de ses 5 entités :

- ETPM et E2R : spécialistes des réseaux d'énergies.
- FCTP : expert des réseaux de chaleur et de froid.
- CAUM : dédié aux réseaux de télécommunications et à la fibre optique.
- HP ELEC : spécialiste des travaux ferroviaires et caténaires.

Une expertise complète dans les infrastructures de réseaux

Acteurs majeurs dans la conception, l'installation, la maintenance et l'amélioration des infrastructures de réseaux, nos équipes interviennent sur l'ensemble du territoire national et dans les territoires d'outre-mer.

CONTACTS

GROUPE NEYS

160 impasse Jaizkibel 64 200 Arcangues

05 59 93 07 07

xavier.neys@groupeneys.fr

L'ACTIVITÉ

Nos domaines d'intervention incluent :

Réseaux d'énergies :

- Réseaux électriques (BT/HTA/HTB).
- Réseaux de distribution de gaz.

Réseaux thermiques :

- Réseaux de chaleur et de froid.

Éclairage et signalisation :

- Éclairage public, sportif et patrimonial.
- Signalisation routière.

Mobilité et environnement :

- Installation de bornes de recharge pour véhicules électriques.
- Réseaux d'adduction d'eau potable et systèmes de sécurité incendie.

Télécommunications et haut débit :

- Réseaux très haut débit : FTTH, FTTX, FTTB, GPON, P2P.

- Réseaux cuivre : abonnés et dégroupage.

- Infrastructures radio : WiMAX, WiFi, satellite.

Sécurité et surveillance :

- Systèmes de vidéosurveillance.

Infrastructures ferroviaires :

- Études, fourniture, installation et maintenance de caténaires pour les réseaux RATP, SNCF, tramways et lignes TGV.

CHIFFRES CLÉS

148M€
de CA en 2024

700 CDI

NOTRE EXPERTISE MÉTIER

Groupe familial et indépendant.

Un savoir-faire et un professionnalisme reconnu.

*Une politique RSE ambitieuse et engagée :
Insertion sociale, sensibilité environnementale,
Soutien à la culture et au sport local.*



IMPLANTATIONS

EN NOUVELLE-AQUITAINE

15

EN FRANCE

30



BEAUTÉ, BIEN-ÊTRE,
RETAIL

PRÉSENTATION

Le GROUPE NOVI, c'est une success story entrepreneuriale française qui commence il y a cinquante ans lors de l'ouverture d'une première parfumerie à Périgueux en 1973 par Nicole Georges. Avec ses fils, Philippe et Christophe, Nicole fonde en 1995 l'entreprise de franchise Beauty Success. Depuis, le groupe a beaucoup évolué et grandi pour devenir une entreprise multi-activités et multimarques. Avant tout franchiseur, le groupe compte 280 entreprises partenaires fédérées et 600 parfumeries, instituts et centres d'esthétique en France et à l'international.

NOVI est ainsi devenu le 1^{er} groupe français de Franchise de la beauté et du bien-être, 2^{ème} groupe en termes d'instituts de beauté en France.



PHILIPPE GEORGES
Président



L'EXPERTISE DU DIRIGEANT

- Expert du marché de la beauté et du bien-être
- Optimiste réaliste
- Partage avec ses équipes les valeurs humaines de proximité et respect
- Vision stratégique globale pour toujours mieux servir nos partenaires et clients tout en limitant notre impact environnemental

www.groupe-novi.com

L'ACTIVITÉ

Le groupe comprend des activités variées B2B et B2C autour de la beauté et du bien-être :

- Distributeur de grandes marques et créateur de produits avec un axe naturalité fort (parfums, soins, compléments alimentaires...) ;
- Prestataire de services avec plusieurs concepts d'instituts de beauté, mais également prestataire de solutions logistiques pour des entreprises de la beauté en France et à l'international ;
- Fournisseur de technologies haut de gamme et de produits pour les professionnels de l'esthétique.



CHIFFRES CLÉS

145.3M€

de CA en 2023

10% du CA réalisé
à l'étranger

1 094 collaborateurs

NOTRE EXPERTISE MÉTIER

- Groupe familial multigénérationnel qui capitalise France et international.
- 50 ans d'expérience dans les métiers de la beauté et du bien-être.
- Entreprise multi-activités qui propose des services clés-en-mains autour du secteur de la beauté et du bien-être (Logistique, technologies...).



CONTACTS

GROUPE NOVI
(BEAUTY SUCCESS)
1 rue des Lys - ZAC Astier Val
CS 30040 - 24110 St-Astier
05 57 54 39 00

(2^{ème} siège)
12 rue Condorcet
33150 Cenon

MAIL CONTACT

sophie.gourand-philippe@groupe-novi.com
CONTACT RH
denis.mahieux@groupe-novi.com
CONTACT COMMUNICATION
giulia.peppoloni@groupe-novi.com

IMPLANTATIONS

EN NOUVELLE-AQUITAINE
20%

EN FRANCE
550 parfumeries, instituts et
centres d'esthétique

DANS LE MONDE
50 parfumeries, instituts et
centres d'esthétique sur 17
pays et territoires



DISTRIBUTION DE VÉHICULES PARTICULIERS,
UTILITAIRES ET POIDS LOURDS

PRÉSENTATION

Depuis plus de 45 ans, PAROT s'impose comme un acteur de référence dans la distribution de véhicules particuliers, utilitaires et poids lourds. Il représente 10 marques majeures : Iveco, Man, Ford, Mazda, Suzuki, Fiat Pro, Granalu, Hanroad, Kassbohrer et ZF. Présent dans tout le Grand Sud-Ouest, le Groupe s'appuie sur l'expertise de plus de 700 collaborateurs engagés au service d'une clientèle de particuliers et de professionnels. Chaque jour, ces experts mettent tout en œuvre pour proposer des véhicules et des services de qualité, incluant financement, garanties, assurances, entretien, réparation et carrosserie.

Chez PAROT, notre engagement va bien au-delà de la mobilité. Parce que la satisfaction de nos clients, le bien-être de nos collaborateurs et le respect de la planète sont au cœur de nos priorités, nous avons fait de la RSE un pilier de notre stratégie.

PAROT

HERVÉ REBOTIER

Directeur Général division véhicules commerciaux



SÉBASTIEN PERROUULT

Directeur Général division véhicules particuliers



www.groupe-parot.com



CHIFFRES CLÉS

364M€
de CA en 2024

700 salariés

NOTRE EXPERTISE MÉTIER

- ADN familial
- Capital humain
- Satisfaction clients
- Politique RSE engagée
- Ancrage territorial
- Croissance et performance



Nos actions s'articulent autour de 5 engagements concrets :

- Une qualité certifiée ISO 9001
- La prévention des risques professionnels
- L'optimisation des déchets
- La protection de l'environnement
- La maîtrise énergétique

Mais notre engagement va plus loin :

- Savoir-faire – 45 ans d'expertise au service d'un développement durable et de la fidélité de nos clients.
- Engagement – Une culture partagée de la rigueur, de la qualité et de la solidarité.
- Proximité – Un esprit familial fort, pour des relations humaines et durables avec tous nos partenaires. Notre succès repose sur un ADN unique : expertise, proximité, esprit familial et innovation au service des nouveaux usages automobiles.

CONTACTS

GROUPE PAROT
Rue de Fieuzal
33520 Bruges
05 33 89 22 30

MARINE BALDAN
Directrice des ressources
humaines
recrutement@groupe-parot.com

AMANDINE BOUYER,
Directrice marketing
& communication
communication@groupe-parot.com

IMPLANTATIONS

EN NOUVELLE AQUITAINE

Angoulême (16), Rochefort (17), Saintes (17), Tonnay-Charente (17), Brive-la-Gaillarde (19), Tulle (19), Bergerac (24), Périgueux (24), Sarlat (24) Bègles (33), Bruges (33), Langon (33), La Teste-de-Buch (33), Libourne (33), Lormont (33), Dax (40), Agen (47), Bayonne (64), Pau (64), Limoges (87)

EN FRANCE

Toulouse (31), Cahors (46), Clermont-Ferrand (63), Tarbes (65), Montauban (82), Fleury Mérogis (91)



PROTECTION SOCIALE, ASSURANCES,
FAMILY OFFICE, OPTIMISATION IMMOBILIÈRE

PRÉSENTATION

Le GROUPE PAVILLON PRÉVOYANCE s'implique par l'apport de solutions d'un réseau d'experts dans la protection sociale, les assurances des personnes et des biens, le Family Office et l'optimisation immobilière. Le GROUPE PAVILLON PRÉVOYANCE a su adapter son activité pour répondre à l'évolution des besoins de tous et aider à partir à la conquête de l'avenir, en toute confiance.

Le GROUPE PAVILLON PRÉVOYANCE assure un accompagnement pluridisciplinaire pour chacun de ses clients qu'il s'agisse d'un particulier ou d'une entreprise.

Ce qui fait notre différence ? Nos expertises et notre intégrité, alliés à une réelle capacité d'écoute.



GROUPE
PAVILLON PRÉVOYANCE

LAURENT PETIT
Directeur général



FRÉDÉRIC MOTARD
Directeur général adjoint

L'EXPERTISE DU DIRIGEANT

- Politique de croissance externe tournée vers l'accompagnement des particuliers et des entreprises
- Expert dans la protection sociale
- Porteur de projets
- Défenseur des valeurs fortes (engagement, partage, solidarité...)
- Politique RSE
- Soucieux du bien-être de ses collaborateurs et de leur épanouissement

www.pavillon-prevoyance.fr

L'ACTIVITÉ

Dans un contexte où les regroupements sont légion, le GROUPE PAVILLON PRÉVOYANCE garde cette indépendance qui garantit la sauvegarde de notre ADN : proches dans notre implantation, réactifs dans nos choix, assurant un accompagnement personnalisé, une proximité immédiate. C'est notre véritable force !



CHIFFRES CLÉS

120M€

de CA en 2023

190 collaborateurs
en CDI

NOTRE EXPERTISE MÉTIER

- Un groupe résolument indépendant
- Offre un accompagnement pluridisciplinaire.
- Procure une offre globale de services tout au long de la vie
- Porte une vision collective, ambitieuse, créative et innovante pour contribuer au bien vivre des hommes et des femmes
- 3 valeurs clés : l'expertise, la proximité et la qualité de services



CONTACTS

PAVILLON PRÉVOYANCE

90 avenue Thiers - CS 21004 - 33072 Bordeaux Cedex

05 57 81 24 41

contact@pavillon-prevoyance.fr

IMPLANTATIONS

EN FRANCE

Siège social à Bordeaux, implantation des 31 entités du Groupe Pavillon Prévoyance à Brive-la-Gaillarde (19), Boulazac (24), Bordeaux, Mérignac, Libourne, La Teste-de-Buch, Langon, Lesparre-Médoc, Talence (33), Lourdes (65) et Avignon (84)



RECYCLAGE, DÉCHETS INDUSTRIELS
MATIÈRES PREMIÈRES ISSUES DU RECYCLAGE

PRÉSENTATION

OBJECTIF : 100% RECYCLAGE

Depuis 70 ans, le groupe Pena, spécialiste du recyclage et de la valorisation des déchets, produit des matières premières recyclées et du CSR (Combustible Solide de Récupération). Nous traitons également les déchets dangereux et valorisons les matières organiques sur nos plateformes de compostages. Le recyclage et la valorisation des matières jouent un rôle crucial dans la préservation des ressources naturelles, la réduction des émissions de gaz à effet de serre, et l'économie circulaire. Chaque jour, c'est plus de 1 700 tonnes de déchets qui trouvent une seconde vie et préservent ainsi les ressources primaires de la planète. Industriels ou ménagers, dangereux ou non dangereux, recyclables ou non, vos déchets sont collectés et traités pour réduire au maximum leur impact sur notre planète.

CONTACTS

GROUPE PENA

4773 route de Pierroton
33127 Saint Jean d'Ilac
05 56 34 32 30
contact@groupepena.fr

CONTACT RH

drh@groupepena.fr

CONTACT COMMUNICATION

communication@groupepena.fr



SYLVIE RECROSIO
Directrice Générale



MARC PÉNA
Président

L'EXPERTISE DU DIRIGEANT

- Administrateur de la Fédération des Entreprises du Recyclage FEDEREC Nouvelle-Aquitaine.
- Membre du Conseil d'Administration du SNEFID, Syndicat des Entrepreneurs de la Filière Déchet.
- Administrateur de PRAXY.

www.pena.fr

L'ACTIVITÉ

Le groupe Péna a la conviction que tous les déchets peuvent être collectés et traités en minimisant l'empreinte environnementale mais également convertis en matières réutilisables afin de réduire les prélèvements en matières primaires.

Le groupe Péna apporte des solutions locales de valorisation et de recyclage.

Les actions de nos équipes s'inscrivent dans la volonté d'une diminution de l'impact de l'humanité sur l'environnement et nos taux de recyclage dépassent les 93%.

NOTRE EXPERTISE MÉTIER

- Des femmes et des hommes motivés pour inscrire positivement notre action de recyclage de tous les déchets dans l'amélioration des relations entre l'Homme et la Nature.



Nos métiers et notre savoir-faire :

le recyclage de déchets

Recyclage : métaux, fers, bois, papiers, cartons, plastiques - Gestion globale des déchets dangereux et non dangereux - Gestion des déchets inertes du BTP - Déchetteries professionnelles en Gironde et en Aveyron - Gestion déléguée sur site - Négocio international de métaux, rachat de métaux aux professionnels et particuliers.

Négocio de MPIR : plastiques, bois, papiers/cartons... Production de CSR, Combustible Solide de Récupération.

Production de compost normé NF.

CHIFFRES CLÉS

96M€
de CA en 2023
35% du CA réalisé
à l'étranger
217 CDI

98/100 index égalité
femmes/hommes



IMPLANTATIONS

EN NOUVELLE-AQUITAINE

2 sites à Mérignac et à Saint Jean d'Ilac,
1 site à Bordeaux (33), à Limoges (87),
à Bénese-Maremne (40) et à Moulin Neuf (24)

EN FRANCE

Aveyron (12), Guyane (973)

DANS LE MONDE

Tunisie



DISTRIBUTION D'ÉNERGIES

PRÉSENTATION

Créée en 1922 à La Souterraine (23), Picoty est une entreprise familiale indépendante, qui fournit à ses clients particuliers et professionnels les énergies (produits pétroliers, bois, recharge électrique, gaz, hydrogène et solaire) qui répondent à leurs besoins quotidiens pour se déplacer, se chauffer, travailler et vivre. Picoty est présente sur tout l'Ouest de la France, grâce à ses 300 stations-service AVIA et sa cinquantaine de filiales.

CONTACTS

PICOTY

Rue André et Guy Picoty 23300 La Souterraine
05 55 89 38 05
picoty@picoty.fr

MATHIAS SCHILDT
Directeur Général



MICHEL PICOTY
Président du Directoire

L'EXPERTISE DU DIRIGEANT

Depuis 4 générations, l'actionnariat familial de Picoty et ses valeurs fondatrices de qualité, service et proximité, servent de fil conducteur à chacune des décisions et actions, partout dans le groupe, du siège aux filiales.

<https://www.picoty.fr>

picoty



CHIFFRES CLÉS

2.4Mrd€

de CA en 2023

1300 collaborateurs

50% des investissements
consacrés à la transition

NOTRE EXPERTISE MÉTIER

Soucieuse des enjeux environnementaux, Picoty place le développement des énergies alternatives au cœur de sa stratégie avec 50 % de ses investissements consacrés à la transition en 2024.



Picoty est spécialisée dans :

- La logistique : importation, stockage et transport de produits pétroliers.
- La mobilité : fourniture de carburants, de (bio)GNV et d'hydrogène vert ; installation et maintenance de bornes électriques ; exploitation de stations-service AVIA ; location de véhicules
- Le chauffage et process : fourniture de fioul, biofioul et gaz naturel pour les professionnels ; installation et entretien de chaudières ; installation et maintenance de panneaux photovoltaïques
- L'environnement : nettoyage et démantèlement de cuves ; collecte de déchets liquides et solides ; assainissement

IMPLANTATIONS

EN FRANCE



CONCEPTEUR ET FABRICANTS D'AÉROSTRUCTURES,
ASSISTANCE TECHNIQUE, FORMATION

PRÉSENTATION

Fort de plus de 110 ans d'expérience, POTEZ AERONAUTIQUE est un acteur majeur de l'industrie aéronautique, spécialisé dans la conception et la fabrication d'aérostructures complexes en métal et en composite.

POTEZ AÉRONAUTIQUE s'engage à fournir des solutions innovantes et de haute qualité à ses clients, tout en perpétuant une tradition familiale d'excellence et d'innovation.



ANTOINE POTEZ
Président Directeur Général



www.potez.com

CONTACTS

POTEZ

8 route du Houga 40800 Aire-sur-l'Adour
05 58 71 47 78
mail@potez.com

CONTACT RH

servicerh@potez.com

CONTACT COMMUNICATION

pauline.rouillard@potez.com



CHIFFRES CLÉS

100M€

de CA en 2024

40% du CA réalisé
à l'étranger

1300 collaborateurs

NOTRE EXPERTISE MÉTIER

- Fabrication d'ensembles d'aérostructures.
- Fabrication d'éléments en composites.
- Usinage mécanique, assemblage, traitements thermiques et traitements de surface.
- Assistance technique, prestation de services, formation et recrutement.
- Formation (5 centres de formation en France, plus de 800 personnes formées).

L'ACTIVITÉ

Dans le domaine de l'aérostructure, l'entreprise offre une gamme complète d'expertises, incluant le design, l'industrialisation, la fabrication de pièces élémentaires, l'assemblage, le câblage et le support client.



IMPLANTATIONS

EN FRANCE

Aire-sur-l'Adour (siège social), Figeac,
Bordeaux, Bayonne, Tarbes, Cergy

DANS LE MONDE

Espagne (Séville, Vitoria Gasteiz),
Roumanie (Brasov), Portugal (Santo Tirso)



CONDUITS DE CHEMINÉE / BOIS ÉNERGIE

PRÉSENTATION

Acteur leader de la transition énergétique, le Groupe Poujoulat est le premier fabricant européen de systèmes d'évacuation des produits de combustion (conduits de cheminée, cheminées industrielles). Le Groupe est également leader français dans le secteur des biocombustibles. Il produit et commercialise 700 000 tonnes de combustibles haute performance (bois bûche sec et écorcé, bois d'allumage, granulés de bois, briquettes).

En 2024, le Groupe Poujoulat lance Vitalome, une offre de réseau de ventilation

Poujoulat Group 

FRÉDÉRIC COIRIER
Président Directeur Général



L'EXPERTISE DU DIRIGEANT

Diplômé du Groupe ESSEC et de l'université de Dortmund, sa vision est mise au service du développement du Groupe Poujoulat. Il est également engagé dans la défense des intérêts des énergies renouvelables et des ETI

www.poujoulat.fr

CONTACTS

Groupe POUJOULAT
Poujoulat CS 50016
79270 Saint-Symphorien
05 49 04 40 40
infos@poujoulat.fr

OPHÉLIE DUJARRIC, Directrice des Affaires Publiques et Réglementaires
o.dujarric@poujoulat.fr
DAVID PLAZANET, Directeur Général Délégué, Directeur Administratif et Financier
d.plazanet@poujoulat.fr



CHIFFRES CLÉS

352M€
de CA en 2024
25% du CA réalisé
à l'étranger
1750 salariés

NOTRE EXPERTISE MÉTIER

LA SATISFACTION CLIENTS

- Innovation et personnalisation : un laboratoire CÉRIC (accrédité COFRAC), 38 brevets, et plus de 400 000 références.
- Qualité des produits et des services : 99% des clients satisfaits sur la qualité des produits.
- Proximité et rapidité : 19 sites de production et de dépôts en France.
- Exemplarité et engagement dans la décarbonation : 50% d'EnR dans le mix énergétique du Groupe.

IMPLANTATIONS

EN NOUVELLE-AQUITAINE
Siège : St-Symphorien (79)

EN FRANCE
Présent dans les départements suivants : Eure, Indre, Loire, Loire-Atlantique, Morbihan, Nord, Rhône, Haute-Saône, Sarthe et Vosges.

DANS LE MONDE
Allemagne, Benelux, Danemark, Espagne, Pologne, Suisse et Royaume-Uni.

cheminées Poujoulat 



CRÉPITO
LA CHALEUR SÛRE

vitalome
LA MAISON DU BON AIR



TRANSPORT & LOGISTIQUE

PRÉSENTATION

Le Groupe Primever, spécialiste du transport et de la logistique. Aux services des filières fruits et légumes et industrielles.

Positionné au cœur de la chaîne de valeur entre les producteurs (coopératives, expéditeurs) et les distributeurs (GMS, grossistes, spécialistes), le Groupe primever organise le transport et la logistique des fruits & légumes sous température dirigée et des marchandises générales industrielles sous température ambiante.

Avec 3500 collaborateurs, 63 plateformes, 63 départements de collecte, 1300 ensembles, et 9 bureaux spécialisés à l'international, son réseau de transport propose un maillage unique.

CONTACTS

GROUPE PRIMEVER
Marché d'intérêt National
d'Agén-Boé 47000 Agén
05 53 77 87 77

DAVID MUSSET
Directeur des Ressources Humaines
david.musset@primever.com

WILFRIED GONIDEC
Responsable communication
wilfried.gonidec@primever.com
06 71 02 37 56

PRIMEVER

JULIEN GARNIER
Dirigeant



L'EXPERTISE DU DIRIGEANT

Julien Garnier, petit fils du fondateur, a pris les rênes de l'entreprise au terme d'un parcours interne de plus de 20 ans, de fonctions opérationnelles à plus stratégiques. Doté d'un esprit pragmatique, c'est un dirigeant engagé qui défend un modèle vertueux avec un regard tourné vers l'avenir et la pérennité de l'entreprise.

www.primever.com



CHIFFRES CLÉS

647M€
de CA en 2024
30M€ de CA réalisé
à l'étranger
3500 CDI

NOTRE EXPERTISE MÉTIER

- Culture client forte
« Tous commerçants »
- Ancrage RSE
- Groupe familial
- Projets internationaux
- Management moderne



Le Groupe Primever est un partenaire privilégié capable d'intervenir sur l'ensemble de la chaîne logistique, aux côtés de ses clients expéditeurs et distributeurs en mettant en synergie 4 métiers complémentaires :

- Transport routier de fruits et légumes en France et Europe : organisation des opérations de collecte, massification, groupage et distribution des bassins de production aux bassins de consommation.
- Transport international : opérations de transit maritime, aérien et douanes.
- Logistique : opérations de stockage et crossdocking pour les fruits et légumes et marchandises industrielles.
- Transport de produits industriels et prestations de traction : transports et distribution par camions complets et organisation de groupage toute France.

IMPLANTATIONS

EN NOUVELLE-AQUITAINE
22 sites

EN FRANCE
63 plateformes dont 37 en
Crossdock

DANS LE MONDE
1 site en Belgique
1 site aux Pays-Bas
1 site en Ecosse



MENUISERIES,
FERMETURES ET AGENCEMENT

PRÉSENTATION

Le GROUPE RIDORET réunit sous une même holding 6 marques commerciales liées à la fabrication et la pose de menuiserie et d'agencement.

Fondé en 1938, notre siège social est situé à La Rochelle, en Charente-Maritime. Le groupe compte trois usines de fabrication de menuiseries situées en Deux-Sèvres et une dans le Morbihan.

CONTACTS

GROUPE RIDORET
70 rue de Québec
17041 La Rochelle Cedex
05 46 00 51 51
jb.ridoret@ridoret.fr

**JEAN-BAPTISTE
RIDORET**
Dirigeant



**DAMIEN
REVEAU**
Dirigeant

**MATTHIEU
RIDORET**
Dirigeant

L'EXPERTISE DES DIRIGEANTS

Forte capacité d'innovation par les liens particuliers tissés avec l'Université de La Rochelle.

Association de trois dirigeants à haut potentiel technique et de gestion.

www.groupe-ridoret.com

L'ACTIVITÉ

La fabrication : Nous fabriquons des fenêtres en bois, PVC, aluminium ainsi que des portails et des volets roulants. Notre produit phare, la fenêtre « EnR » est une menuiserie pariétodynamique brevetée dont les performances thermiques sont sans égales sur le marché.

La vente aux professionnels : Nos menuiseries sont commercialisées auprès de clients professionnels par la société UNIV'R, présente sur tout le territoire national.

La vente sur appel d'offres : La société RIDORET MENUISERIE réalise des chantiers sur appel d'offres (pose de produits de menuiseries extérieures, mur-rideau, bardage, menuiseries intérieures et agencement) en s'appuyant sur notre bureau d'études RIDORET BETECH.

NOTRE EXPERTISE MÉTIER

Couverture commerciale dans son secteur d'activité permettant la maîtrise de toute taille d'opérations. Politique qualité et environnementale forte associée avec une démarche RSE en constante évolution avec notamment l'adoption d'une raison d'être d'entreprise et la création d'un actionnariat salarié via la création d'un FCPE en 2024. Au sein du groupe, SSII intégrée, travaillant sur l'ensemble des besoins de l'entreprise, industrielle et gestion.



IMPLANTATIONS

EN NOUVELLE-AQUITAINE

Angoulême (16), Bordeaux (33), Combrand (79), Rochefort (17), La Rochelle (17), Limoges (87), Mauzé-sur-le-Mignon (79), Niort (79), Poitiers (86), Saintes (17)

La vente aux particuliers : France Menuisiers, filiale dans la rénovation de l'habitat (menuiseries extérieures et fermetures) compte 11 agences en France. FERMETURES DU PO-RHOËT, commercialise des menuiseries extérieures, portails et solutions de domotique dans ses deux agences situées en Bretagne (Vannes et Josselin).

La vente en ligne : Notre site internet « Le Roi de la Fenêtre », propose la vente de menuiseries extérieures (portes, fenêtres, portes de garage, volets) en fourniture seule et fournitures et pose aux particuliers et aux professionnels.

CHIFFRES CLÉS

134M€
de CA en 2023

850 CDI



EN FRANCE

Angers (49), Chartres (28), Cuincy (59), Josselin (56), Le Mans (72), Lisses (91), Nantes (44), Nanteuil-Les-Meaux (77), Orléans (45), Rennes (35), Saint-Malo-des-Trois-Fontaines (56), Tours (37), Vannes (56)



HVACR &
QUALITÉ DE L'AIR INTÉRIEUR

PRÉSENTATION

Depuis plus de 45 ans, le Groupe Sauermann conçoit, fabrique et commercialise des produits et des services dédiés aux marchés HVACR et industriels, en axant ses efforts sur la détection, la mesure et le contrôle de la qualité de l'air intérieur (QAI).

Fort d'une présence internationale, implanté sur trois continents (Europe, Asie et Amérique du Nord), réparti sur 12 sites (dont quatre unités de production), le Groupe emploie plus de 400 personnes.

Le site de Montpon-Ménestérol est le siège français de l'entreprise et regroupe plus de 200 employés. Il abrite la principale ligne de fabrication d'instruments de mesure du groupe, une partie de la R&D, ainsi que le cœur des laboratoires de métrologie et d'étalonnage.

VINCENT AYMA
Directeur Général



CHRISTOPHE LEIGNEL
Directeur Général Opérations



MAXIME BOHYN
Directeur Général Finance



www.sauermanngroup.com

L'ACTIVITÉ

Nos spécificités :

- Plus de 45 ans d'expérience dans la mesure et le relevage de condensats.
- Nos instruments de mesure couvrent tous les paramètres de l'air et de la combustion.
- Nous proposons des services d'étalonnage, de réparation/maintenance, des services d'intervention sur site ainsi que des formations.
- Plus de 20 brevets enregistrés.
- Accréditation COFRAC pour nos laboratoires en température et hygrométrie.



CHIFFRES CLÉS

65M€
de CA en France & **84M€**
pour le groupe en 2024
35% du CA réalisé
à l'étranger
280 CDI en France

NOTRE EXPERTISE MÉTIER

- R&D avancée.
- Laboratoires de métrologie certifiés.
- Spécialiste de référence sur les marchés HVACR.



CONTACTS

SAUERMANN INDUSTRIE SAS
ZA Bernard Moulinet - Rue Koufra - CS 5001
24700 Montpon-Ménestérol
05 53 80 85 00

VINCENT AYMA (Direction)
direction.generale@sauermanngroup.com
RH : drh@sauermanngroup.com

IMPLANTATIONS

EN NOUVELLE-AQUITAINE
Siège social, R&D et usine de production à Montpon-Ménestérol (24)

EN FRANCE
3 sites dont 2 unités de production

DANS LE MONDE
9 sites dont 2 unités de production aux États-Unis et en Chine



PROTECTION INCENDIE

PRÉSENTATION

Créée en 2020, GROUPE SAVE est une holding spécialisée dans la protection incendie, détenant 4 entités ayant chacune leurs spécificités.

AAI est une entreprise créée en 1982 spécialisée dans les réseaux de protection incendie (sprinkler principalement).

PHILIPPE KIBLER
Dirigeant



L'EXPERTISE DU DIRIGEANT

- Sensibiliser les entreprises sur la protection des personnes et des biens pour leur pérennité

aai-france.fr

L'ACTIVITÉ

Au fil des années l'entreprise s'est développée et a connu une croissance rapide, pour atteindre aujourd'hui 160 M€ de chiffre d'affaires. Son effectif dépasse les 600 employés et AAI est un des leaders du Marché du Sprinkler.

SFR est la seconde filiale du Groupe et a été créée en 1996. SFR est spécialisée dans la production et le montage de réservoirs de stockage, activité complémentaire à AAI. Le chiffre d'affaires de SFR est de 8 M€.

Créée 2021, ITEX est spécialisée dans la protection incendie par risques spéciaux en utilisant les canons à eau, l'extinction par mousse, le brouillard d'eau et le gaz entre autres, avec un CA de 19M€.

NOTRE EXPERTISE MÉTIER

- Focus client: fonctionnement régional adapté aux besoins de nos clients.
- À la pointe concernant les nouvelles technologies de lutte automatique contre l'incendie.



CHIFFRES CLÉS

182M€
de CA du groupe en 2024
+ **720** employés
dont
AAI **160M€**, SFR **8M€**
et ITEX **19M€**



CONTACTS

GROUPE SAVE
8 impasse Rudolf Diesel 33700 Mérignac
05 33 89 38 75
m.grau@save-france.fr

IMPLANTATIONS

EN NOUVELLE-AQUITAINE
Castets (40),
Vielle-St-Girons (40),
Poitiers (86), Mérignac (33)

EN FRANCE
Caen (14), Lille (59), Lyon (69), Nancy (54), Paris (75),
St-Hilaire-Petitville (50), St-Nazaire (44), Nice (06), Aix-en-Provence (13), La Martinique (972), Toulouse (31), Orléans (45), Strasbourg (67), Dijon (21), Corse, Amiens (80)

DANS LE MONDE
Monaco (99),
Allemagne



SÉCURITÉ ET FIABILITÉ DES SYSTÈMES ÉLECTRONIQUES

PRÉSENTATION

SERMA Technologies : l'expert des technologies électroniques

Depuis 1991, SERMA Technologies s'impose comme le leader européen en ingénierie et expertise des technologies électroniques et des processus industriels. Spécialiste des composants, cartes et systèmes électroniques, nous étendons notre savoir-faire aux batteries, à l'électronique de puissance, aux modules photovoltaïques, aux piles à hydrogène et aux modélisations avancées.

Notre mission ? Accompagner nos clients multisectoriels avec une offre complète : expertise technologique, analyses, contrôles et tests, conseil stratégique et formations.

PHILIPPE BERLIE
Président de SERMA GROUP
PIERRE-OLIVIER BESOMBES
Directeur Général de SERMA GROUP
MARIE BRIDOUX
Directrice des Opérations de SERMA Technologies

L'EXPERTISE DU DIRIGEANT

Forte expertise en LBO, acquisitions et développement international.

www.serma-technologies.com

CONTACTS

**SERMA Technologies /
SERMA GROUP**
14 rue Galilée - 33600 PESSAC
05 57 26 08 88

MARIE BRIDOUX
m.bridoux@serma.com

L'ACTIVITÉ

SERMA Group, l'expert indépendant des technologies électroniques en environnements exigeants

Depuis 1991, SERMA Group s'impose comme une plateforme internationale et indépendante de solutions et services appliqués aux systèmes électroniques, d'information, de puissance et de télécommunication. Spécialiste des environnements à fortes contraintes, le Groupe offre une expertise unique pour sécuriser et fiabiliser les technologies critiques.

De la R&D à la maintenance, nous intervenons à chaque étape du cycle de vie avec des services d'ingénierie, de tests et de conseil.

NOTRE EXPERTISE MÉTIER

SERMA Technologies : maîtrise des technologies électroniques, des procédés de fabrication et laboratoire de caractérisation de matériaux.

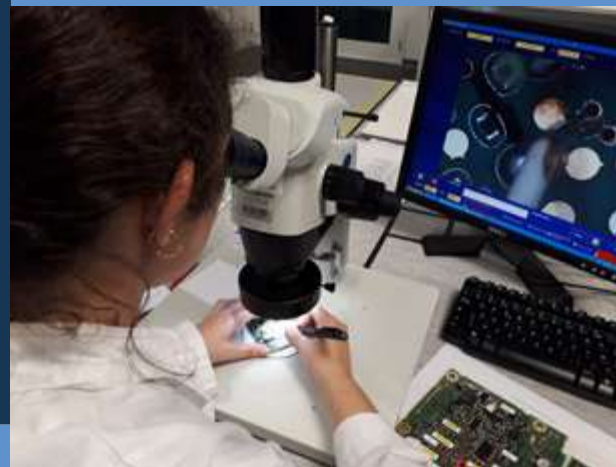

Notre savoir-faire reconnu répond aux exigences les plus strictes en matière de fiabilité, de sécurité et de performance pour des secteurs comme l'aéronautique, la défense, l'automobile et le médical.

CHIFFRES CLÉS

187M€

de CA en 2024

1400 collaborateurs

30 sites en France
et dans le monde

25 000m² de surfaces
industrielles (laboratoires,
zones de production, salle
blanche, plateaux d'essais...)
20 projets R&D annuels
60% du capital du groupe
détenu par ses salariés

Le Groupe SERMA offre une gamme de services complète structurée autour des métiers suivants :

- Energie
- Technologies de l'électronique et des matériaux
- Cybersécurité et sûreté de fonctionnement
- Ingénierie
- Microélectronique
- Télécommunications

Cette expertise est portée par ses différentes filiales : SERMA Technologies, SERMA Microtech, SERMA Energy, H2Pulse, SERMA Ingénierie, AW2S, SERMA Safety & Security, SERMA Microelectronics, ID MOS, SERMA Productivity Engineering et SERMA International.

IMPLANTATIONS

EN NOUVELLE-AQUITAINE
Pessac (33), Martillac (33),
La Rochelle (17)

EN FRANCE
Paris, Île-de-France (78 et 91), Toulouse (31), Grenoble (38), Chambéry (73), Lyon (69), Le Cheylas (73), Rennes (35), Angers (49), Aix en Provence (13)

DANS LE MONDE
Allemagne, Espagne,
Italie, Tunisie,
USA (Plano/Dallas)



sicame
GROUP

VINCENT ROY
Président du Directoire



TRANSPORT ET DISTRIBUTION
D'ÉNERGIE ÉLECTRIQUE

PRÉSENTATION

Fondé il y a 70 ans, le **Groupe Sicame** est une entreprise industrielle française spécialisée dans les produits et services liés au transport et à la distribution d'énergie électrique, aux énergies renouvelables, à l'électromobilité, aux équipements de sécurité électrique et aux applications industrielles.

Avec son siège situé à Arnac-Pompadour en Corrèze, le Groupe Sicame compte 3 500 collaborateurs dans le monde, est présent sur 5 continents dans 26 pays, à travers 50 sociétés et distribue ses produits dans 157 pays.

CONTACTS

SICAME GROUP
1 avenue Basile Lachaud
19230 Arnac-Pompadour
05 55 73 89 00



CHIFFRES CLÉS

600M€
de CA en 2024
420M€ de CA
réalisé à l'étranger
3500 CDI

NOTRE EXPERTISE MÉTIER

- 70 ans d'expertise à travers le monde.
- Plus grande entité indépendante de son secteur.
- Un véritable acteur industriel de la transition énergétique.
- Des savoir-faire maîtrisés et reconnus.
- Une entreprise multi-culturelle.



IMPLANTATIONS

EN NOUVELLE-AQUITAINE
2 sites à Arnac-Pompadour (19)

EN FRANCE

Lyon (69), Bagneux (92), 2 sites à Saint-Malo (35), Le Chambon - Feugerolles (42), 2 sites à Saint-Martin-la-Plaine (42)



DANS LE MONDE

Canada (2 sites), États-Unis (3 sites), Colombie, Pérou, Chili, Brésil, Maroc, Algérie, Dubaï, Inde, Chine (2 sites), Singapour, Indonésie, Australie, Royaume-Uni (3 sites), Belgique, Portugal (2 sites), Espagne (2 sites), Italie, Allemagne (4 sites), Norvège, Pologne, Ukraine



FOURNISSEUR DE PRINCIPES ACTIFS NATURELS
POUR L'INDUSTRIE COSMÉTIQUE

PRÉSENTATION

SILAB (Société Industrielle Limousine d'Application Biologique) est une entreprise française indépendante créée en 1984 par M. Jean PAUFIQUE. Elle est spécialisée dans la recherche, la production et la commercialisation de molécules actives biologiques destinées à l'industrie cosmétique et dermo-cosmétique mondiale.

Toujours à la pointe de l'innovation, SILAB sélectionne et concentre le meilleur de la nature pour offrir des principes actifs aux propriétés fonctionnelles scientifiquement prouvées et conformes aux réglementations internationales en vigueur. Ces actifs d'origine naturelle constituent une gamme complète couvrant tous les grands thèmes de la cosmétologie moderne.

CONTACTS

SILAB
ZI de la Nau 19240 Saint-Viance
05 55 84 58 40
silab@silab.fr

BRIGITTE CLOSS-GONTHIER
Présidente du directoire



L'EXPERTISE DU DIRIGEANT

- Directrice générale R&D, Qualité, Communication.
- Expertise scientifique internationale.

www.silab.fr



CHIFFRES CLÉS

67.4M€

de CA en 2024

60% du CA

réalisé à l'étranger

93% des employés
en CDI

NOTRE EXPERTISE MÉTIER

Le soin des peaux saines

SILAB Cosmetics commercialise plus d'une centaine d'actifs cosmétiques d'origine naturelle, reconnus sur le marché mondial de la beauté pour leur haut niveau d'innovation scientifique.

Le soin des peaux fragilisées

SILAB Softcare revendique un véritable engagement santé. Destinés aux marchés dermo-cosmétique et dermatologique, ses principes actifs répondent aux désordres cutanés (dermatite atopique, acné, etc.).

Une technologie unique de films secs

SILAFILM® est une technologie révolutionnaire de diffusion d'actifs dans la peau, prenant la forme d'un film sec, naturel et biodégradable, très concentré en actifs. Il peut être utilisé par les marques sous forme de patches, bandes, masques, etc. Activé au contact de l'eau, ce support fonctionnalisé libère avec rapidité et intensité les molécules actives au cœur de la peau.

Basée à proximité de Brive-la-Gaillarde (Corrèze), la société a ancré sa stratégie sur des valeurs professionnelles fortes - Indépendance, Excellence, Qualité - et poursuit son développement au service de ses clients, de ses partenaires et de ses équipes, forte de ses convictions en matière de Responsabilité Sociétale de l'Entreprise.

IMPLANTATIONS

EN NOUVELLE-AQUITAINE
Corrèze

EN FRANCE
Saint-Viance (19)

DANS LE MONDE
Etats-Unis, Chine, Brésil,
Singapour, Corée du Sud, Japon



PAUL AUBRY
Directeur Général

THIERRY GUILLOT
Président



PASCAL GUILLOT
Directeur Général

L'EXPERTISE DU DIRIGEANT

- À la pointe de l'innovation dans le management des équipes en adoptant le LEAN construction.
- Adoption d'une charte managériale.
- Développement de solution d'énergie renouvelable en BtoB et BtoC.

www.soflux.fr

GÉNIE ÉLECTRIQUE - GÉNIE CLIMATIQUE
ÉNERGIES RENOUVELABLES

PRÉSENTATION

SOFLUX est un groupe familial indépendant, intervenant dans le secteur du bâtiment, sur les métiers des fluides, à savoir :

- Génie électrique courants fort et faible.
- Génie climatique, ventilation, chauffage, plomberie et sanitaire.
- Énergies renouvelables.

www.sere.fr
www.snee.fr
www.arts3s.fr
www.octoflux.fr
www.foluelso.fr

CONTACTS

SOFLUX
Siège SOFLUX :
2 chemin de Bailloux 33140 Villenave-d'Ornon
05 45 68 95 68
accueil@soflux.fr

Siège secondaire SOFLUX :
Zi N°3 – CS 60541
44 route de l'Isle d'Espagnac
16160 Gond-Pontouvre



CHIFFRES CLÉS

68M€

de CA en 2024

500 collaborateurs

96% des employés
en CDI

NOTRE EXPERTISE MÉTIER

- Vous dédier un interlocuteur unique.
- De la conception à la réalisation de vos projets, nos bureaux d'études et des méthodes vous accompagnent et vous conseillent.
- Vous proposer la maintenance et l'entretien de vos bâtiments.
- Vous assurer des équipes dynamiques, formées et qualifiées.
- Vous offrir et maîtriser des solutions techniques dans le respect de l'éco-construction.
- Vous garantir des plannings maîtrisés et des contrôles qualité maîtrisés.
- Vous faire bénéficier des tarifs optimisés.

Pour des travaux neufs réhabilitation maintenance et dépannage à travers ses filiales SERE et SNEE.

Pour la préfabrication d'installations électriques via sa filiale OCTOFLUX.

Pour la formation interne et externe à nos métiers, via notre filiale ART3S.

Pour les travaux d'installation ENR chez les particuliers, faites appel à **FOLUEL SO** : photovoltaïque, PAC, chauffe-eau thermodynamique, solution de stockage.

IMPLANTATIONS

EN NOUVELLE-AQUITAINE
16 (4 sites) - 17 - 24 - 33 - 79 - 86 - 87

EN FRANCE
35- 37 - 44 - 45 - 49 - 77



FABRICATION DE SOLUTIONS D'ASSISES ET DE SIÈGES DE BUREAU

PRÉSENTATION

Fondé en 1971 à Hendaye, SOKOA est une aventure collective et humaine exceptionnelle, construite autour de valeurs fortes et d'un projet fédérateur, avec un objectif et une ambition clairs : la création d'emplois pérennes et locaux en s'appuyant sur l'épargne populaire et de proximité. Ce qui pouvait être perçu comme une utopie est devenu une réelle réussite.

SOKOA est en effet désormais le leader français et un des leaders européens des sièges de bureaux et des solutions d'assises pour les professionnels. Et c'est ainsi, que chaque jour, depuis le Pays Basque, nous concevons, nous fabriquons et nous commercialisons du bien-être au travail pour des milliers de personnes.

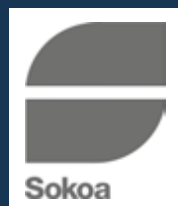

TIMOTHÉE ACHÉRITOGARAY
Directeur Général



www.sokoa.com

CONTACTS

SOKOA
26 rue de Béhobie 64700 Hendaye
05 59 48 24 82
info@sokoa.com



CHIFFRES CLÉS

SOKOA
55M€ de CA
20% du CA
réalisé à l'étranger
260 CDI

GROUPE SOKOA
110M€ de CA
650 CDI

NOTRE EXPERTISE MÉTIER

- Leader français des solutions d'assises professionnelles.
- Modèle d'actionnariat populaire et de proximité.



IMPLANTATIONS

EN NOUVELLE-AQUITAINE
Hendaye (64), Bayonne (64)
Hagetmau (40)

EN FRANCE
Montbazou (37),
Nevers (58)

DANS LE MONDE
Espagne, Nigéria, Mali



GRUPE SOTHYS

FRÉDÉRIC MAS

Président de SOTHYS INTERNATIONAL
Vice-Président TERRITOIRE du Club /
ex Région Limousin



CHRISTIAN MAS
Président de SOTHYS PARIS

L'EXPERTISE DU DIRIGEANT

Expertise commerce international +
innovation

www.sothys.fr

ESTHÉTIQUE / COSMÉTIQUE

PRÉSENTATION

Marques :
SOTHYS, BERNARD CASSIERE
ACTIVITE CDMO : société SIMAH

Histoire :
En 1946, le Dr Hotz ouvre l'institut de beauté Sothys et propose ses produits à une clientèle parisienne confidentielle et élitiste. En 1966, la famille Mas rachète l'institut Sothys et développe la marque en France et à l'international. Sothys est aujourd'hui présent dans plus de 120 pays au travers de 15 000 instituts de beauté et spas.

L'entreprise est basée à Brive-la-Gaillarde en Corrèze (siège administratif, R&D, production).

CONTACTS

SOTHYS
12-14 rue de l'Hôtel de Ville
19100 Brive-la-Gaillarde
05 55 17 45 00

ISABELLE NOUAILHETAS
Assistante de Direction
isabelle.nouailhetas@sothys.net
05 55 17 45 21

L'ACTIVITÉ

Secteur d'activité :
Conception, fabrication, distribution de produits cosmétiques.
Réseau international à travers une présence dans 15000 instituts, spas et hôtels de prestige.

Culture d'entreprise et valeurs-clés : Service client, innovation, qualité, développement durable, dimension internationale.

En résumé :
Sothys, une entreprise familiale et indépendante, héritière d'une longue tradition de qualité et d'excellence particulièrement attachée aux valeurs humaines et à une production française.

NOTRE EXPERTISE MÉTIER

- Démarche continue Qualité, Sécurité, Environnement.
- Laboratoire de R&D : efficacité, sécurité, innovation.
- Développement de plus de 120 nouvelles formules par an !
- Unité de production à Meyssac (Corrèze) aux normes BPF (Bonnes Pratiques de Fabrication)
- Conformité réglementaire et démarche pro-active.
- Un jardin botanique dédié à l'éco-tourisme « Les Jardins Sothys » (Auriac en Corrèze).

IMPLANTATIONS

EN NOUVELLE-AQUITAINE
Brive-la-Gaillarde (19), Meyssac (19), Ussac (19), Auriac (19)

EN FRANCE
Paris (institut de beauté, siège social et centre de formation international)

DANS LE MONDE
Italie, Espagne, Grande-Bretagne, Suisse, Autriche, Allemagne, Pays-Bas, États-Unis, Singapour, Malaisie, Japon, Chine

Sothys, une marque professionnelle pionnière et de référence sur le marché des instituts de beauté et des spas.

CHIFFRES CLÉS

55M€
de CA en 2024
60% du CA réalisé
à l'étranger
475 CDI dont
295 en France





SUD OUEST

NICOLAS STERCKX
Directeur Général Groupe Sud Ouest



L'EXPERTISE DU DIRIGEANT

- Management du changement.
- Défis et transformations stratégiques.
- Expertise en médias et digital.
- Développement d'activités multisectorielles.
- Conseil stratégique.

www.sudouest.fr/qui-sommes-nous

MÉDIAS, PRESSE, AUDIOVISUEL,
ÉVÉNEMENTIEL, DIGITAL

PRÉSENTATION

Sud Ouest est un média indépendant qui couvre 7 départements (Gironde, Landes, Pyrénées-Atlantiques, Lot-et-Garonne, Dordogne, Charente et Charente-Maritime).

Il est devenu une référence incontournable en information locale, nationale et internationale. Sa rédaction, composée de journalistes répartis dans une vingtaine d'agences à travers les principales villes de la Nouvelle-Aquitaine, s'appuie également sur des reporters et correspondants à l'étranger pour offrir une couverture complète.

CONTACTS

SUD OUEST
23 Quai de Queyries 33000 Bordeaux
05 35 31 31 31

COMMUNICATION
Margaux Mazière
Responsable Communication
m.maziere@sudouest.fr

NOTRE EXPERTISE MÉTIER

- En 2024, Sud Ouest a fêté ses 80 ans ! Acteur du territoire incontournable, Sud Ouest propose des contenus ancrés sur la vie du territoire et ne cesse de se renouveler avec par exemple le nouveau cahier éco à retrouver chaque jeudi, Éco & Entreprises, réalisé en collaboration avec Placéco.
- À l'occasion de son anniversaire, Sud Ouest a aussi changé de logo, pour symboliser la proximité avec l'info locale.
- Sud Ouest possède une communauté croissante de 2,3 millions de followers sur les réseaux sociaux.

IMPLANTATIONS

EN NOUVELLE-AQUITAINE
Agences dans chaque département de la NA

EN FRANCE
Antennes via nos activités de diversification (audiovisuel, Terre de vins)



CHIFFRES CLÉS

61% des néo-aquitains lisent un des médias du Groupe Sud Ouest chaque mois
2.3 M de followers sur les réseaux sociaux
667 CDI





Technima
Mark your difference

THIBAUT DE MAILLARD
Dirigeant



PAOLO BARBERIS
Directeur Général

L'EXPERTISE DU DIRIGEANT

- Innovateur
- Développement à l'international
- Bonne connaissance du marché
- Stratégie de développement
- Dynamique participative

www.technima.com

FORMULATION ET CONDITIONNEMENT
DE PEINTURE EN AÉROSOL

PRÉSENTATION

Créée en 1962 par Christian de Maillard, TECHNIMA qui s'appelait à l'époque SOPPEC, reste une entreprise à capitaux familiaux depuis la reprise de l'entreprise par Thibault de Maillard en 2004.

Le cœur de métier du groupe est la formulation. Nous avons choisi au fil des années de renforcer nos outils industriels, de développer nos marques et nos implantations commerciales à travers l'Europe et l'Amérique du Nord.

CONTACTS

groupe technima
5 rue Ampère - ZI - 16440 Nersac
05 45 90 93 12
technima@technima.com



CHIFFRES CLÉS

114M€
de CA en 2024
80% du CA réalisé
à l'étranger
450 collaborateurs

NOTRE EXPERTISE MÉTIER

- Innovation
- Performance
- Veille technologique
- Politique qualité forte



Nous sommes aujourd'hui organisés en trois divisions :

- La division marquage avec 3 sites de production
- La division peinture de décoration et de retouche avec 2 sites de production
- La division Maintenance avec un site de production.

Le groupe est par ailleurs engagé dans une démarche RSE de certification selon le standard écoVadis.

IMPLANTATIONS

EN NOUVELLE-AQUITAINE
2 sites

EN FRANCE
2 sites

DANS LE MONDE
7 sites



**JULIEN FLEURY
LIONEL THEMINE
& THOMAS DE MOUSSAC**
Dirigeants



L'EXPERTISE DES DIRIGEANTS

Thomas DE MOUSSAC, Lionel THEMINE et Julien FLEURY sont les trois co-fondateurs de Technique Solaire. Ils se sont rencontrés à l'EDHEC durant leurs études. En 2008 ils décident de se lancer ensemble dans l'entrepreneuriat après avoir travaillé dans l'audit et le consulting. Ils sont tous trois expérimentés dans le Management et la gestion de projet et ont un fort esprit entrepreneurial.

<https://techniquesolaire.com>

PHOTOVOLTAÏQUE ET BIOGAZ, STOCKAGE

PRÉSENTATION

Le groupe TECHNIQUE SOLAIRE produit de l'énergie renouvelable et compétitive en déployant des infrastructures solaires photovoltaïques et de biogaz en France et à l'international. Créé en 2008, il agit en tant qu'accélérateur des transitions énergétique et agricole pour décarboner l'économie et contribuer au développement durable des territoires.

CONTACTS

TECHNIQUE SOLAIRE

26 rue Annet Segeron 86580 Poitiers-Biard, France
+33 (0)5 49 56 01 19
contact@techniquesolaire.com



CHIFFRES CLÉS

240M€
de CA en 2024

NOTRE EXPERTISE MÉTIER

- Participer à la transition énergétique en France et dans le monde en développant des projets d'énergie solaire photovoltaïque et de biogaz.
- Contribuer au développement des exploitations agricoles en participant à leur rénovation et en leur apportant des solutions qui leur permettent d'innover et de générer des revenus complémentaires.
- Développer les territoires en permettant des retombées fiscales locales et en créant des emplois locaux.

Avec un effectif de 260 collaborateurs, le groupe dispose de 1 GWc de capacité de production d'énergie photovoltaïque, en exploitation ou construction en France, en Espagne en Inde et aux Pays-Bas et exploite 3 unités de production de biogaz. Le groupe vise 4 GWc d'énergie solaire et 4 900 Nm³/h de production de biogaz d'ici 2030.



IMPLANTATIONS

EN NOUVELLE-AQUITAINE

Biard (siège social),
Bordeaux

EN FRANCE

Paris, Lyon et Toulouse

DANS LE MONDE

New Delhi (Inde), Bilthoven
(Pays-Bas), Espagne



PRODUCTION DE POUCHES SOUPLES ET DE DISPOSITIFS MÉDICAUX

PRÉSENTATION

Basée à Bidart (64), TECHNOFLEX est une société innovante, leader européen dans le design et la production de poches souples et de dispositifs médicaux pour l'industrie pharmaceutique et biotechnologique.

Grâce à sa technologie de pointe et à ses capacités internes en Recherche & Développement, TECHNOFLEX propose à ses clients des solutions clé en main, innovantes, fiables et de qualité pharmaceutique (US, Europe et Asie) pour les nouvelles générations de médicaments injectables, ainsi que pour la production biotech.

CONTACTS

TECHNOFLEX
ZA de Bassilour
64210 Bidart
05 59 54 67 31

TECHNOFLEX
The IV drug delivery expert

OLIVIER CHESNOY
Dirigeant



L'EXPERTISE DU DIRIGEANT

- Expérience internationale : Asie, Europe, US.
- Secteur de la santé : Pharmacie, OTC, biotech.

www.technoflex.net

Léa Scheirich
l.scheirich@technoflex.net



CHIFFRES CLÉS

47M€
de CA en 2023
92% du CA réalisé
à l'étranger
282 CDI

NOTRE EXPERTISE MÉTIER

- Une équipe de R&D dédiée au développement de solutions ad'hoc.
- Une équipe réglementaire capable d'accompagner à l'international l'enregistrement pharma des produits par nos clients.
- Un laboratoire intégré sur site, nous permettant de maîtriser tous nos tests pré et post-production, pour une assurance qualité optimale.
- Une expérience de plus de 50 ans dans l'industrie de la Santé, garantissant la maîtrise du packaging médical.
- Un engagement constant envers la durabilité, en intégrant des pratiques d'éco-conception dans nos innovations.

Elle développe une relation partenariale avec ses clients : en s'impliquant très en amont de leurs besoins, TECHNOFLEX optimise d'entrée de jeu la conception des générations futures de poches et des connecteurs associés. Cette approche innovatrice intégrée lui permet de préparer la croissance des prochaines années, en anticipant les évolutions techniques, environnementales et réglementaires.



IMPLANTATIONS

EN NOUVELLE-AQUITAINE
Bidart (64)



CYBERSÉCURITÉ

PRÉSENTATION

TEHTRIS est éditeur d'une solution de cyberdéfense.

Nous développons des solutions de protection cyber intégrées aux systèmes d'exploitation de nos clients, tels que Windows, Linux, MacOS et Android. Les données collectées par nos solutions sont centralisées dans notre plateforme XDR, alimentée par notre IA propriétaire, qui détecte, analyse et neutralise automatiquement les cybermenaces ciblant aussi bien les postes de travail que les serveurs.

CONTACTS

TEHTRIS
2 Rue Adrienne Bolland
33600 Pessac
09 72 14 20 06
business@tehtris.com



ÉLÉNA POINCET
PDG



L'EXPERTISE DU DIRIGEANT

- Expertise des méthodes offensives et défensives en cybersécurité.
- Être le partenaire de confiance européen en cybersécurité pour garantir la liberté pour tous et partout.

<https://tehtris.com>

FANNY STIEN
fanny.stien@tehtris.eu
ceo-office@tehtris.com



ÊTRE LE GARDIEN DU CYBERESPACE



NOTRE EXPERTISE MÉTIER

Éditeur d'une solution de cyberdéfense qui automatiquement détecte et neutralise le cyberespionnage et le cybersabotage en temps réel et sans action humaine grâce à sa XDR AI PLATFORM hyper automatisée, normalisée avec une corrélation cross sources, base sur Intelligence Artificielle propriétaire avec la possibilité d'être implémentée en multi région.

IMPLANTATIONS

EN NOUVELLE-AQUITAINE
1 établissement à Pessac (33)
EN FRANCE
1 établissement à Paris La Défense

CHIFFRES CLÉS

Technologie déployée dans **120 pays**
+ 11 ans de R&D
Levées de fonds de **64M€** depuis 2020
200 CDI

Grâce à cette approche, nous sommes présents dans tous les secteurs d'activité.

Notre modèle commercial repose sur la location de licences annuelles. Pour renforcer notre force de vente, nous structurons et animons un réseau de partenaires chargés de distribuer et de déployer notre solution auprès des clients finaux.

DANS LE MONDE
Tokyo, Singapour, Canada et Allemagne



ENERGIE

PRÉSENTATION

Implanté dans le Grand Sud-Ouest, carrefour des grands flux gaziers européens, TERÉGA déploie depuis plus de 80 ans un savoir-faire d'exception dans le développement et l'exploitation d'infrastructures de transport et de stockage de gaz et conçoit aujourd'hui des solutions innovantes pour relever les grands défis énergétiques en France et en Europe.

Véritable accélérateur de la transition énergétique, TERÉGA dispose de plus de 5000 km de canalisations et de deux stockages souterrains représentant respectivement 15.6% du réseau de transport de gaz français et 26.9% des capacités de stockage nationales.



DOMINIQUE MOCKLY
Président et Directeur Général



L'EXPERTISE DU DIRIGEANT

Spécialiste des domaines de la défense, de l'aéronautique et de l'énergie, Dominique Mockly a occupé plusieurs fonctions à la Direction des Constructions Navales, à la Délégation Générale pour l'Armement, à la SAGEM et chez AREVA. Il est aujourd'hui Président et Directeur Général de TERÉGA, n°2 français des infrastructures de transport et de stockage de gaz naturel en France.

www.terega.fr

CONTACTS

TERÉGA
40 avenue de l'Europe
64000 Pau
05 59 13 34 00

PATRICK MATHIEU : patrick.mathieu@terega.fr
NATHALIE PARENT-ZUCCONI Contact RH
DOMINIQUE BOQUILLON Contact communication
MARCELLE ADDA Autre contact

L'ACTIVITÉ

Le transport de gaz consiste à le recueillir à la source du réseau, puis à l'acheminer vers un utilisateur désigné ou un autre transporteur au sein de la chaîne gazière européenne. Nous opérons deux stockages souterrains de gaz naturel. La complémentarité de ces infrastructures avec nos activités de transport de gaz favorise une plus grande souplesse dans la gestion des flux.

TERÉGA en tant qu'acteur responsable, se doit d'apporter au sein de ses territoires une contribution en adéquation avec les attentes de la société en matière de politique énergétique et d'impact environnemental.

NOTRE EXPERTISE MÉTIER

- Véritable accélérateur de la transition énergétique avec un savoir-faire d'exception dans le développement et l'exploitation d'infrastructures de transport et de stockage de gaz.
- Solutions innovantes pour relever les grands défis énergétiques en France et en Europe.
- « Éviter, réduire et compenser » les impacts énergétiques et environnementaux de l'ensemble de ses activités

TERÉGA s'est engagé dans une démarche vertueuse à travers son programme BE POSITIF. L'entreprise s'engage à participer à la neutralité carbone de la France à l'horizon 2050 en respectant les objectifs de l'Accord de Paris.

CHIFFRES CLÉS

494M€
de CA en 2023

646 collaborateurs



IMPLANTATIONS

EN NOUVELLE-AQUITAINE
Pau (64)

EN FRANCE
Région Nouvelle-Aquitaine et Occitanie



AGROALIMENTAIRE

PRÉSENTATION

Fondé en 1992, présidé par Patrick Grizou et dirigé par Sylvain Théon, TERRES DU SUD est un groupe coopératif agricole et agroalimentaire. Il réunit 6000 agriculteurs de Lot-et-Garonne, Dordogne, Gironde, des Landes et des départements limitrophes. Structuré autour de 5 branches d'activités (Végétale, Fruits et légumes, Palmipèdes, Volailles, et Distribution), en 30 ans, le groupe TERRES DU SUD est devenu un acteur incontournable de l'économie locale.

Une position qui nous engage plus que jamais dans l'exercice de nos missions, pour continuer d'inventer collectivement une agriculture innovante et responsable.



SYLVAIN THÉON
Directeur Général

L'EXPERTISE DU DIRIGEANT

- Artisan d'une vision positive du changement au bénéfice du développement durable du territoire.
- Moteur de l'engagement des collaborateurs afin d'atteindre l'excellence opérationnelle des activités.
- Créateur de liens avec l'ensemble des partenaires du territoire Néo-Aquitain pour alimenter mutuellement leurs stratégies respectives.

www.groupe-terresdusud.fr

CONTACTS

TERRES DU SUD

Siège social : Place de l'Hôtel de Ville 47320 Clairac

05 53 79 85 00

contact@groupe-terresdusud.fr



CHIFFRES CLÉS

650M€
de CA en 2024

1483 collaborateurs

NOTRE EXPERTISE MÉTIER

Acteur, initiateur et porteur du changement sur son territoire avec et pour ses parties prenantes le groupe Terres du Sud s'est fixé des enjeux prioritaires :

- Être moteur de la transition agricole, énergétique et mieux répondre aux attentes sociétales.
- Renforcer l'attractivité et consolider l'engagement salarial.
- Réinventer l'offre coopérative et renforcer la relation agriculteur.
- Mettre au cœur de nos décisions la performance opérationnelle et économique.

Grâce à son organisation en branches d'activité réunissant amont et aval, TERRES DU SUD construit des filières agricoles et agroalimentaires durables, de proximité.

Cette ossature forte permet de couvrir et de maîtriser l'ensemble des maillons de la chaîne de valeur et d'apporter au quotidien : aux agriculteurs tout le soutien nécessaire à leur exploitation, aux consommateurs le suivi, la transparence et l'excellence des produits alimentaires.

IMPLANTATIONS

EN NOUVELLE-AQUITAINE

Lot-et-Garonne – Dordogne – Gironde – Landes et départements limitrophes

THE FRENCH MOBILITY SPECIALIST



VÉHICULES TERRESTRES LOURDS DE DÉFENSE
ET DE TRANSPORT EN COMMUN

PRÉSENTATION

Les équipes de Texelis conçoivent et fournissent des plateformes de mobilité et des ponts de haute performance pour le transport de personnes, dans les domaines du ferroviaire léger et de la défense. L'entreprise accompagne les armées, les constructeurs de véhicules militaires, de métros, tramways et tram-trains, depuis la pré-étude de l'équipement jusqu'à sa maintenance et sa rénovation, partout dans le monde. Elle conçoit en avance de phase des solutions innovantes, notamment en matière de mobilité hybride, s'inscrivant ainsi activement dans la dynamique du développement durable.

CONTACTS

TEXELIS
PA Ester Sud Arsenal 72 route du Palais
CS 60538 - 87011 Limoges Cedex 1 - France
contact@texelis.com

TEXELIS

**CHARLES-ANTOINE
DE BARBUAT**, Président, entouré de
**JEAN VANDEL & LAURENT
GARNIER**, Directeurs Généraux



L'EXPERTISE DES DIRIGEANTS

13 ans de fonctionnement en trio.

www.texelis.com

NOTRE EXPERTISE MÉTIER

Au cœur des solutions de mobilité de demain



IMPLANTATIONS

EN NOUVELLE-AQUITAINE
Limoges (87)

EN FRANCE
Lyon (69)

DANS LE MONDE
- Via un réseau de réparateurs agréés
- Succursale au Mexique
- Filiale au Maroc



CHIFFRES CLÉS

114M€
de CA en 2024
30M€ de CA réalisé
à l'étranger
341 CDI





©XTU/Casson Mann/Anaka/Cité des vins - Contreplaqué TEBOPIN

CONTREPLAQUÉS BOIS ET LVL

PRÉSENTATION

Leader français, le Groupe THEBAULT est une entreprise industrielle familiale spécialisée dans le déroulage de grumes et l'assemblage de panneaux en contreplaqué et LVL, fabriqués à partir des essences de Pin maritime, Okoumé, Peuplier et Sapin Pectiné.

Les contreplaqués sont des panneaux techniques et décoratifs employés dans des secteurs très variés tels que la construction bois ou traditionnelle, le bâtiment, l'agencement et la décoration intérieure, l'emballage industriel, l'industrie du transport, le nautisme, l'ameublement...

CONTACTS

GROUPE THEBAULT

47 rue des Fontenelles 79460 Magné

05 49 35 70 20

info@groupe-thebault.com



ANTOINE THEBAULT
Dirigeant



L'EXPERTISE DU DIRIGEANT

- La force d'un groupe familial avec des compétences complémentaires en technique et managériales

www.groupe-thebault.com



©Atelier FGA / CAP Métiers Pessac - Contreplaqué TEBOPIN

NOTRE EXPERTISE MÉTIER

- Réactivité et adaptabilité pour une réponse centrée sur la demande des clients.

- Largeur de la gamme de produits avec 4 essences transformées

- Des implantations stratégiques à proximité des ressources forestières pour un approvisionnement en bois en circuit court

IMPLANTATIONS

EN NOUVELLE-AQUITAINE

Magné (79), Sauzé-Vaussais (79),

Solférino (40), Bussac-Forêt (17)

EN FRANCE

Marigny-le-Châtel (10)

Lempdes-sur-Allagnon (43)

DANS LE MONDE

Owendo (Gabon)

CHIFFRES CLÉS

100M€

de CA en 2024

65% de CA réalisé à l'étranger

400 salariés

Le groupe THEBAULT compte 7 entités dont 5 sites de fabrication de contreplaqués ou de placages, ainsi qu'une société d'exploitation forestière. Une nouvelle usine de LVL, poutres et panneaux de grandes dimensions en Sapin Pectiné sera opérationnelle fin 2025 en Auvergne, pour un investissement global de 100 M€.

Les panneaux et produits bois sont vendus en France ainsi que dans le monde entier via le circuit des négoce de matériaux ou auprès d'industriels.



TRANSPORTS DE
PRODUITS ALIMENTAIRES

PRÉSENTATION

Acteurs majeurs en matière de transports de produits alimentaires en vrac et conditionné, opérateurs logistique, nous accompagnons la croissance de nos clients en France et à l'International grâce à notre organisation, notre parc matériel en propre, notre présence et notre disponibilité.

Véritable maillon de la chaîne alimentaire, nous sommes des interlocuteurs clés pour les filières agro-alimentaires (filieres vinicoles, laitières, céréalières, oléicole, chocolatière ...).



PIERRE-OLIVIER VEYNAT
Président



L'EXPERTISE DU DIRIGEANT

- *Expérience et maîtrise des marchés nationaux et internationaux.*
- *Compétences techniques et managériales.*
- *Culture de l'innovation.*

www.veynat.com

CONTACTS

TRANSPORTS VEYNAT

62 avenue de Branne 33370 Tresses
+33 (0)5 57 97 70 30
veynat@veynat.fr



CHIFFRES CLÉS

215M€
de CA en 2024
30% de CA réalisé
à l'étranger
+ de 1000
collaborateurs

NOTRE EXPERTISE MÉTIER

- *Historique.*
- *Maîtrise des flux.*
- *Dimension européenne.*
- *Engagement et certifications.*
- *Valeurs.*



Notre digitalisation en constante évolution nous permet d'optimiser les paramètres des transports que nous effectuons. Notre expertise intermodale et notre modèle de mix-énergétique nous permettent de proposer une approche complète de la logistique décarbonée (véhicules à énergies alternatives telles que le bio-éthanol, le B100, le BioGNV, des camions électriques, multimodalité, éco-conduite).

Nos achats responsables, nos mesures sociales, économiques et éthiques viennent compléter notre engagement RSE.

Nos certifications : ISO 22000, Ecocert, Cemafruid, Qualimat, AEO, Label CO2, Charte Ademe, Ecovadis.

#lesroutesversdemain

IMPLANTATIONS

EN NOUVELLE-AQUITAINE

Tresses (33), Jarnac (16),
François (79)

EN FRANCE

Le Pallet (44), Eauze (32), Castelnau-de-Lévis (81),
Doué-la-Fontaine (49), Gerzat (63), Heudebouville
(27), Montredon-des-Corbières (11), Villechenève
(69), Demigny (71), Achicourt (62), Sélestat (67)

DANS LE MONDE

Espagne, Pologne



AÉROSPATIAL
ET DÉFENSE

PRÉSENTATION

UCELIA est une fonderie sable à prise chimique, spécialisée dans la fabrication de pièces complexes en alliage d'aluminium coulées par gravité ou en basse pression.

Fondée en 1938 à Ussel dans le département de la Corrèze (19), notre fonderie a commencé à fournir le marché aérospatial dans les années 1980. Aujourd'hui les plus grands noms de l'industrie aérospatiale nous font confiance.

CONTACTS

UCELIA
Z.I. La Petite Borde - BP48 - 19202 USSEL CEDEX
05 55 46 55 46
contact@ucelia.com



JEAN-BAPTISTE FOISEL
Président / CEO



L'EXPERTISE DU DIRIGEANT

*12 années de parcours en grands groupes internationaux avant d'intégrer le monde de la PME et de l'ETI.
17 années d'expérience en Direction de fonderie cire perdue et sable.
Très bonnes connaissances du marché de l'aéronautique et de l'énergie.
Expérience de la conduite du changement post carve-out.*

www.ucelia.com

L'ACTIVITÉ

Avec une expérience historique reconnue, UCELIA est spécialisée dans la fabrication des pièces complexes, à parois minces et multi-paroi grâce à l'impression 3D de sable, la coulée et la maîtrise de la solidification. Nous moulons des pièces de toutes dimensions, pesant de quelques centaines de grammes à 1,5 tonne, et nous produisons les plus grands moules en aluminium sur le marché aérospatial.

Nos grands moules d'aérostructures monolithiques offrent une meilleure durée de vie en fatigue que les sous-ensembles similaires mécanorivetés.

NOTRE EXPERTISE MÉTIER

Certifiée ISO9001, EN9100, ISO14001 et ISO45001.

*Procédés Spéciaux certifiés NADCAP :
Contrôles Non Destructifs, Soudage et Traitement Thermique*

*Des femmes et des hommes engagés qui font de leur fonderie aéronautique une référence attractive et compétitive pour son avenir ;
animés par leurs valeurs :*

- Conditions de vie au travail,
- Agilité,
- Rigueur
- Transparence,
- Esprit d'Equipe,
- Responsabilité.

Avec la plus grande capacité de traitement thermique dans le secteur aérospatial, nous développons des cycles de traitement spécifiques et des alliages dont les propriétés mécaniques sont souvent supérieures à celles de la concurrence.

Notre vision : être le leader européen des solutions de fonderie sable d'alliage léger pour pièces complexes, fiables et de haute performance, destinées aux mobilités aériennes durables.

CHIFFRES CLÉS

36M€
de CA en 2024
34% du CA réalisé
à l'étranger
286 CDI



IMPLANTATIONS

EN NOUVELLE-AQUITAINE
Ussel (19)



AGROALIMENTAIRE
EXPERTISE FRUITS

PRÉSENTATION

VALADE est le spécialiste de la valorisation des fruits et de leurs qualités naturelles.

Depuis sa création en Corrèze, il y a 140 ans, VALADE sélectionne les fruits issus de terroirs de qualité pour élaborer des recettes saines et gourmandes de compotes, confitures, crèmes de marrons.



GUILLAUME ARGAND
Président et Directeur Général



L'EXPERTISE DU DIRIGEANT

20 années d'expérience dans le management de groupes agroalimentaires internationaux (Lindt & Sprungli, Nomad Foods, Thai Union), expérience LBO.

www.groupe-valade.fr/fr

L'ACTIVITÉ

Avec aujourd'hui plus de 40 000 tonnes de produits finis par an, VALADE dispose des capacités industrielles permettant de répondre aux besoins des professionnels de la grande distribution, de la restauration sociale et commerciale, de la pâtisserie artisanale et industrielle.

Grâce à sa capacité de réponse sur mesure, à marque client ou avec ses offres originales Valade, Léonce Blanc, VALADE est un partenaire privilégié des professionnels pour tous leurs projets de recettes aux fruits de qualité.

VALADE met à disposition son expertise produits en conventionnel comme en bio, dans un large choix de conditionnements, de la portion individuelle au fût, en formats plastique, verre, boîte.

NOTRE EXPERTISE MÉTIER

Expérience long terme du fruit conférant une forte expertise produit, largeur de gamme, capacité d'innovation et de réponse sur mesure, capacités commerciales multicanales, connaissance des marchés France et export.



CHIFFRES CLÉS

100M€
de CA
10% du CA réalisé
à l'étranger
200 CDI



CONTACTS

VALADE
11 rue du Verdier
19210 Lubersac
05 55 73 53 80

IMPLANTATIONS

EN NOUVELLE-AQUITAINE
Lubersac (19)



ÉNERGIES RENOUVELABLES

PRÉSENTATION

Groupe français et indépendant en production d'électricité, VALOREM maîtrise tout le processus de valorisation des énergies renouvelables, du développement à l'exploitation-maintenance en passant par des prestations d'assistance à maîtrise d'ouvrage, de construction ou d'audit. Pionnier de l'éolien en France et en forte croissance avec près de 550 collaborateurs, VALOREM se développe sur le marché européen (Finlande, Grèce, Pologne, Suède, Roumanie) et sur les technologies éoliennes sur terre et en mer, photovoltaïque au sol et en toiture, hydroélectrique, de stockage par batterie et par hydrogène vert.

CONTACTS

VALOREM

213 cours Victor Hugo 33323 Bègles Cedex
05 56 49 42 65
contact@valorem-energie.com

COMMUNICATION

Camille Girard
camille.girard@valorem-energie.com
06 46 30 71 85



JEAN-YVES GRANDIDIER
Président Fondateur du Groupe Valorem



PIERRE GIRARD
Président du Conseil de Surveillance
Vice-Président TRANSFORMATION ENERGIE
ET ENVIRONNEMENT du Club

L'EXPERTISE DU DIRIGEANT

- Expertise des énergies renouvelables et systèmes électriques.
- Expertise en ingénierie financière et gestion d'actifs.
- Expertises marché offshore & internationaux.

www.valorem-energie.com

L'ACTIVITÉ

Le GROUPE VALOREM possède fin 2024 plus de 900 MW de parcs en énergies renouvelables et a produit sur l'année plus d'1.2 TéraWattheure (TWh), soit la consommation électrique domestique d'environ 600 000 personnes.

Le GROUPE VALOREM se donne l'énergie d'agir pour une transition énergétique solidaire : ouverture du capital des parcs ENR aux collectivités, clauses d'insertion à l'emploi, financement participatif citoyen.

Avec Watt For Change, son fonds de dotation, VALOREM mène des programmes de lutte contre la précarité énergétique et d'électrification de sites isolés en Afrique subsaharienne.

NOTRE EXPERTISE MÉTIER

- Vision d'ensemble :
opérateur en électricité renouvelable
verticalement intégrée.
- Pionnier et indépendant :
capacité d'adaptation et d'innovation.
- Société à Mission & Fondation VALOREM
(Watt for Change) : lutte contre la précarité
énergétique.

IMPLANTATIONS

EN NOUVELLE-AQUITAINE
Bègles (33), Niort (79)

EN FRANCE
Nantes (44), Amiens (80), Brest (29), Lyon (69),
Carcassonne (11), Aix-en-Provence (13), Pointe-
à-Pitre (971), Caen (14), Lorient (56)

DANS LE MONDE
Athènes, Helsinki,
Varsovie, Bucarest,
Stockholm



CHIFFRES CLÉS

133.5M€
de CA en 2024

550 collaborateurs
en CDI

En 2022, VALOREM devient société à mission avec pour raison d'être : valoriser ensemble les ressources des territoires pour ouvrir la voie à un avenir durable et solidaire.

VALOREM est certifié ISO 9001:2015, ISO 14001:2015 et OHSAS : 18001.

En 2024, VALOREM devient la 1^{ère} ETI de son secteur à obtenir le Label RFAR garantissant les bonnes relations fournisseur et la démarche Achats Responsables selon la norme ISO 20400.



**Grégory SAERENS
& Sébastien FROUIN**
Présidents



L'EXPERTISE DES DIRIGEANTS

- Spécialistes de la construction sous toutes ses formes avec de fortes expériences d'ingénierie.
- Agile et à l'écoute des entrepreneurs
- Ils inscrivent l'entreprise dans un développement respectueux des Hommes et de l'environnement.
- De la conception à la construction, à la réhabilitation.

www.groupevigier.com

CONSTRUCTION
ET RÉHABILITATION

PRÉSENTATION

Construire ou réhabiliter, c'est accompagner votre évolution !

La force du Groupe Vigier est sa capacité à mobiliser une large palette de métiers du BTP. Nos clients nous choisissent parce qu'ils savent que leur projet est aussi important pour nous que pour eux. La confiance qui nous est donnée est une valeur forte à laquelle nous accordons toute l'attention qu'elle mérite. Nous croyons en nos équipes, en la parole donnée et en l'avenir. Nous concevons la solution qui correspond à votre activité professionnelle, comme si nous le faisions pour nous.

Petit ou grand projet, notre engagement est le même.

CONTACTS

GROUPE VIGIER
Créavallée Nord
45 rue de l'Innovation
24660 COULOUNEIX-CHAMIER

ET
12 rue Eugène Freyssinet
33140 VILLENAVE D'ORNON
05 53 27 40 40
communication@vigier-construction.com

L'ACTIVITÉ

Travailler en transversalité pour mieux honorer vos besoins, optimiser et coordonner les corps de métiers nécessaires à la réalisation de votre projet afin que vous n'ayez que deux choses à faire : l'imaginer et en prendre possession. Pour que votre entreprise puisse poursuivre son développement et écrire son avenir.

La force du Groupe, l'agilité et l'attention des petites équipes au service de votre investissement.

Nous traitons avec la même attention les petits et les gros projets.

La RSE est au cœur de nos activités car elle compte pour la vôtre.



CHIFFRES CLÉS

65M€
de CA

250 collaborateurs

NOTRE EXPERTISE MÉTIER

- Le client et la qualité au cœur de la réflexion.
- Des projets sur-mesure ou clés en main.
- Toutes les compétences et techniques du bâtiment réunies.
- Rénovation, réhabilitation, performance énergétique.
- Une quinzaine d'établissements répartis en France.



IMPLANTATIONS

EN NOUVELLE-AQUITAINE
Dordogne - Gironde
Landes - Charente-maritime

EN FRANCE
Grand sud-ouest
Grand sud-est



GUILLAUME THOMAS
Directeur Général

COMMERCE ET INDUSTRIE, CRÉATION
ET FABRICATION DE PRODUITS POUR ANIMAUX
DOMESTIQUES

PRÉSENTATION

Le Groupe ZOLUX est spécialisé dans les produits pour tous les animaux de compagnie et compte aujourd'hui parmi les acteurs incontournables de l'animalerie en Europe.

Fidèles à nos racines (l'entreprise familiale a débuté en Charente-Maritime en 1933) et à notre ancrage territorial, notre regard est résolument tourné vers l'avenir avec un but constant : concevoir le meilleur pour les animaux et leur épanouissement au sein de la famille.

CONTACTS

ZOLUX
141 cours Paul Doumer 17100 Saintes
05 46 74 69 69
contact@zolux.com

CLAIRE BRICE
Communication :
claire.brice@zolux.com



DAMIEN THOMAS
Directeur Général

MATTHIEU HAURIT
Président

L'EXPERTISE DES DIRIGEANTS

- Culture internationale.
- Expérience en croissance organique et en croissance externe à travers l'intégration de nouvelles marques et fabrications, et l'animation de nouvelles équipes au sein de l'organisation.
- Fermement décidés à faire du Groupe Zolux un acteur du « mieux consommer ».

www.zolux.com

L'ACTIVITÉ

Nous fabriquons principalement en France et en Europe, à travers nos unités de production ou de sous-traitants partenaires. Nous animons 3 marques propres pour couvrir tous les besoins de tous les animaux en hygiène et soin, alimentation, équipements et accessoires : les marques ZOLUX et Laboratoire FRANCODEX en réseau spécialisé, les marques HOPI et SAINT BERNARD en grande distribution.

Nos produits sont vendus dans plus de 60 pays à travers un réseau de distributeurs partenaires ou via nos filiales en Pologne, en Espagne et en Italie.

NOTRE EXPERTISE MÉTIER

- Expert sur le marché de l'animalerie, leader français sur le réseau spécialisé, le Groupe ZOLUX est reconnu pour sa dynamique créative en R&D et plus récemment en éco-conception, ainsi que dans ses activités marketing et commerciales au service du client et du bien-être des animaux de compagnie. Le Groupe ZOLUX a décidé d'intégrer et d'ancrer les enjeux sociétaux et environnementaux au cœur de ses activités industrielles, commerciales et de ses pratiques. « Mieux faire » en s'appuyant sur 3 piliers : « Bon pour mon animal, Bien dans mon job et Mieux pour ma planète. »
- Société à mission depuis 2022.

ZOLUX se différencie sur son marché à travers sa démarche RSE très forte baptisée HORIZON, qui implique tous les collaborateurs et les parties prenantes du groupe au bénéfice de l'animal, des équipes et de la planète.

Fin 2022, dans la continuité des actions HORIZON menées depuis 3 ans, les entreprises du Groupe adoptent la qualité de sociétés à mission, un statut qui a été renouvelé en 2024.

CHIFFRES CLÉS

116M€
de CA en 2024
30% du CA réalisé
à l'étranger
480 CDI



IMPLANTATIONS

EN NOUVELLE-AQUITAINE
2 sites logistiques et siège
social à Saintes (17)

EN FRANCE
sites logistiques à Clisson (44),
Domazan (30), Ablaincourt-Pressoir (80),
1 site production à Péronne (80)

DANS LE MONDE
Bologna (Italie), Poddebice
(Pologne), Abrera (Espagne),
Lutín (République Tchèque)

PME À POTENTIEL

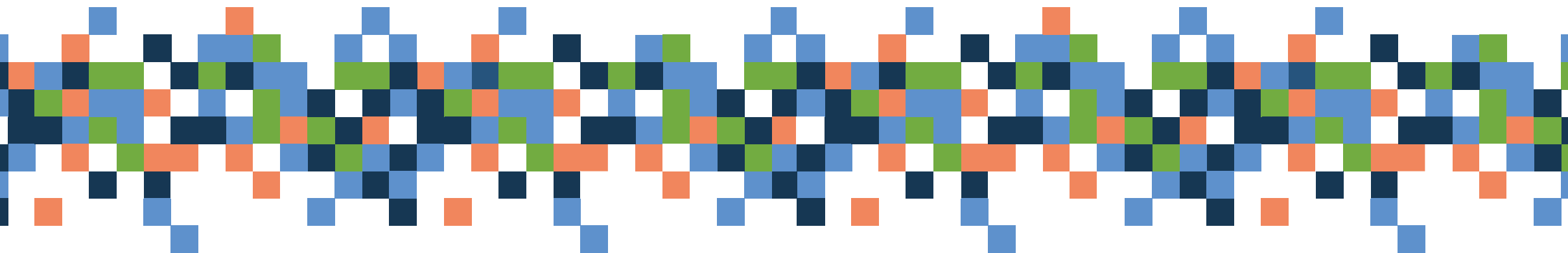



SERVICES AUX INDUSTRIES
TRANSFORMATION NUMÉRIQUE

PRÉSENTATION

AIO est une entreprise à impact qui aide ses clients industriels à réduire leur impact environnemental tout en améliorant leur productivité au travers des solutions mécaniques appelées Karakuri Kaizen.

Ces équipements utilisent la gravité ou l'élasticité des matériaux comme seule source d'énergie. Ils permettent ainsi de faciliter le travail des opérateurs en diminuant leurs gestes ou leurs efforts.



CYRIL DANÉ
Dirigeant



L'EXPERTISE DU DIRIGEANT

- Porteur du projet Coq Vert (décarbonation) de BPI.
- Conférencier en Europe en Lean Manufacturing.
- Connaissance de + de 2000 sites industriels en Europe et dans le monde.

www.aio.eu

CONTACTS

AIO
L1 rue Galilée 33600 Pessac
05 56 64 80 70
cyril.dane@aio.eu

L'ACTIVITÉ

Ainsi 20T d'équivalent de CO₂ peuvent être économisées par an sur site industriel.
Aio a créé la première plateforme SaaS pour décarboner l'industrie mettant ses solutions frugales à disposition immédiate de ses clients.

Ces équipements utilisent la gravité ou l'élasticité des matériaux comme seule source d'énergie. Ils permettent ainsi de faciliter le travail des opérateurs en diminuant leurs gestes ou leurs efforts.



NOTRE EXPERTISE MÉTIER

- Entreprise Lean.
- Entreprise experte en intra-logistique.

CHIFFRES CLÉS

20% du CA réalisé
à l'étranger
80 CDI



IMPLANTATIONS

EN NOUVELLE-AQUITAINE
Pessac (33)

EN FRANCE
Poissy (Paris), Lille, Metz,
Grenoble



FABRICANT DE MENUISERIES EXTÉRIEURES EN BOIS
ET SUR-MESURE

PRÉSENTATION

Située à Jarnages dans le département de la Creuse, Atulam est spécialisée dans la fabrication de menuiseries extérieures en bois. En misant sur la qualité et le savoir-faire artisanal, l'entreprise s'est imposée parmi les fabricants de fenêtres haut de gamme.

CONTACTS

ATULAM
La Roussille – 23140 JARNAGES
Tél : 05 55 80 90 39
contact@atulam.fr

RH
cneveu@atulam.fr
COMMUNICATION
communication@atulam.fr

L'ACTIVITÉ

Depuis 1997, Atulam se démarque par une innovation continue et une production maîtrisée, offrant une large gamme de menuiseries en bois, son matériau de prédilection.

- Fenêtre traditionnelle à fermeture mouton et gueule de loup associant l'esthétique des fenêtres anciennes avec les performances des menuiseries d'aujourd'hui.
- Fenêtres à frappe modernes.
- Fenêtres de haute technicité ou très spécifiques : cintrée en plan avec vitrage bombé, guillotine, baies coulissantes...
- Fabrication de porte d'entrée à l'identique avec reprise de grille existante.

Avec une usine de 10 000 m² et un savoir-faire reconnu, Atulam conçoit des menuiseries entièrement fabriquées dans le département de la Creuse, adaptées à tous types de projets :

- Maisons contemporaines et architecturales.
- Demeures anciennes, alliant tradition et modernité.
- Bâtiments classés ou monuments historiques nécessitant une fabrication sur mesure et un respect du patrimoine.

CHIFFRES CLÉS

30.8M€
de CA en 2024

222 CDI

NOTRE EXPERTISE MÉTIER

*Un parfait équilibre entre savoir-faire traditionnel et usine du futur.
Un savant mélange entre l'Homme, la machine et le bois.
Un savoir-faire depuis 1965 qui permet de réaliser des menuiseries de haute technicité.*

*Innovation :
Peinture garantie 15 ans sur les fenêtres bois
Outil de chiffrage et de passage de commande en ligne*



En exposant la fenêtre Primalou au Salon du Fabriqué en France, Atulam souhaite mettre en avant son engagement pour la préservation du patrimoine français. Grâce à un savoir-faire artisanal, l'entreprise participe activement à la sauvegarde et à la restauration de nos monuments historiques, tout en respectant les contraintes architecturales et esthétiques des projets les plus exigeants.

IMPLANTATIONS

EN NOUVELLE-AQUITAINE
En Creuse

EN FRANCE
Oui



MARC MOURA
Président



L'EXPERTISE DES DIRIGEANTS

- Parfaite connaissance du secteur produits entretien des cuirs et des marchés internationaux.
- Développement à l'international.
- Croissance externe.
- Membre du bureau de la Chambre de Commerce et d'Industrie de Charente
- Conseiller départemental de la Banque de France.

www.avel.com

FABRICATION DE PRODUITS D'ENTRETIEN POUR CUIR, MATÉRIAUX NOBLES ET EMBAUCHOIRS, ACCESSOIRES DE LA CHAUSSURE.

PRÉSENTATION

Le groupe ALMA F.R.C. incarne l'excellence française. Numéro un mondial dans l'univers de l'entretien du cuir et des accessoires pour chaussures. Fondé autour de valeurs fortes alliant tradition et innovation. Fournisseur au niveau mondial des plus grandes marques et groupes de luxe de la maroquinerie et des souliers.

Au cœur de cette structure, AVEL, maison mère du groupe, occupe une place centrale. Créée en 1977 et basée en Charente, AVEL est le berceau de marques emblématiques telle que Louis XIII et Saphir. Saphir qui depuis 1920 rayonne à travers le monde et est aujourd'hui présent dans plus de 95 pays et unanimement reconnue comme étant la meilleure et première marque de cirage mondiale.

CONTACTS

AVEL

15 route de l'Océan 16320 Magnac-Lavalette
+33 (0)5 45 64 74 74
info@saphir.com

COMMUNICATION

raphaelle.chavanne@avel.com

L'ACTIVITÉ

L'innovation est au cœur de la démarche du groupe. Portée par ses laboratoires implantés en France et en Espagne, nos formules ancestrales sont sans cesse améliorées mais également de nouvelles toujours plus performantes sont lancées chaque année. Une attention particulière est portée à la sélection d'ingrédients naturels, afin de préserver à la fois la qualité des matériaux traités et l'impact environnemental des produits, répondant ainsi aux attentes des clients les plus exigeants.

AVEL labellisée Entreprise du Patrimoine Vivant (EPV) conjugue savoir-faire artisanal et développement durable, avec une production locale et une portée internationale, fidèle à l'exigence du groupe ALMA F.R.C.

NOTRE EXPERTISE MÉTIER

- Leader mondial dans l'entretien premium du cuir et des accessoires pour chaussures.
- Entreprise familiale, traditionnelle, française.
- Maître-mots : qualité, tradition et innovation.
- Présent sur les 5 continents, dans plus de 95 pays.



CHIFFRES CLÉS

40M€

de CA en 2024

85% du CA réalisé
à l'étranger

180 CDI (ALMA F.R.C.)



IMPLANTATIONS

EN NOUVELLE-AQUITAINE

Magnac-Lavalette (16) : AVEL

Gujan-Mestras (33) : Laboratoire ITC marque P.O.P

EN FRANCE

Limoges (87) : PERFECTA

DANS LE MONDE

Belgique, Anvers

Angleterre, Desborough, Northamptonshire

Espagne, Barcelone, Manresa

Asie, Singapour - Australie, Melbourne



CHRISTIAN MAVIEL
PDG

PRODUCTION DE BOISSONS

PRÉSENTATION

Aujourd'hui dirigée par Christian Maviel, membre de la famille cofondatrice, la PME Cacolac n'a jamais quitté sa région natale girondine depuis sa création en 1954. Elle est implantée depuis 2000 à Léognan, près de Bordeaux, où sa cinquantaine de collaborateurs disposent d'un outil de production à la pointe de la technologie pour participer au dynamisme économique de la région.



L'EXPERTISE DU DIRIGEANT

- Membre de la famille cofondatrice

www.cacolac.fr

L'ACTIVITÉ

Elle produit chaque année plus de 54 millions de bouteilles et canettes dont 20 millions à sa marque. Le reste est apporté par sa diversification autour de son savoir-faire : la mise en contenants (bouteilles verres ou canettes aluminium) pour des clients industriels : marques de laits aromatisés, cafés lactés, softs, boissons alcoolisées pour des marchés internationaux.

Très attachée à l'équité hommes-femmes, CACOLAC est également une PME qui pratique depuis toujours un management de proximité en accompagnant notamment la progression de ses salariés par une formation permanente mais également en veillant à leur bien-être par des projets d'amélioration des conditions de travail.

NOTRE EXPERTISE MÉTIER

- Une entreprise familiale implantée en Gironde.
- Une expertise de la mise en contenants.
- Labellisation « PME+ » début 2022 pour reconnaître ses efforts sur son empreinte environnementale et sociale.
- Sponsor de l'UBB



CHIFFRES CLÉS

25M€
de CA en 2022
51 CDI
54 M de cols produits



CONTACTS

CACOLAC

ZI La Rivière Rue Gustave Eiffel 33850 Léognan

05 57 96 09 80

christian.maviel@cacolac.com

IMPLANTATIONS

EN NOUVELLE-AQUITAINE

Léognan (33)



AIR COMPRIMÉ ET VIDE

PRÉSENTATION

DUFFAU & SPI ÉNERGIE

Nous proposons un service global pour les utilités et les procédés industriels qui font appel aux technologies air comprimé, air respirable, azote, vide industriel, réseaux et tuyauterie, moyens d'essai et bancs de test (test d'étanchéité, tests d'épreuve et de fatigue des matériels, systèmes mobiles de régulation des pressions).

Société distributeur exclusif de matériel ATLAS COPCO (entreprise suédoise), qui dispose d'une expertise de plus de 45 ans (création en 1980 par le père du dirigeant).

MATHIEU DUFFAU
Dirigeant



www.duffau.eu

www.spienergie.fr

CONTACTS

DUFFAU & SPI ÉNERGIE

11 avenue Pierre Corneille -ZA de Thouars
33400 Talence
05 57 35 49 49

COMMUNICATION :

corentin.nedelec@duffau.eu



CHIFFRES CLÉS

31M€
de CA en 2024

140 CDI

NOTRE EXPERTISE MÉTIER

- Plus de 5000 installations d'air comprimé en France.
- Expertise dans le domaine de l'ingénierie des gaz sous pression, de l'hydrogène.



Références industrielles :

ARIANE GROUP
NAVAL GROUP
CAP INGELEC
TÉREGA
VALO BEARN
CEVA
CEA
CERN
CNR
STAUBLI
DASSAULT
INDUSTEEL
POUDRES HERMILLON
SAFT
APART
MICHELIN
CROMOLOGY
EDF

IMPLANTATIONS

EN NOUVELLE-AQUITAINE

Bordeaux, Angoulême, Pau,
Poitiers, La Rochelle

EN FRANCE

Chambéry, Lyon, Oyonnax, Chalon-sur-Saône,
Annecy, Cherbourg



@JEAN LECOURIEUX-BORY

FABRICATION DE PIÈCES
EN MATÉRIAUX COMPOSITE

PRÉSENTATION

Epsilon Composite est une entreprise industrielle créée en 1987 et spécialisée dans la conception et la fabrication de pièces en matériaux composite à base de fibre de carbone pour les secteurs de l'industrie, de l'énergie et de l'aéronautique.

EPSILON COMPOSITE
The alternative

STÉPHANE LULL

Dirigeant



L'EXPERTISE DU DIRIGEANT

Expertise des marchés et de la chaîne de valeur autour de la fibre de Carbone.

Forte implication dans le développement local et régional (formation professionnelle, projets collaboratifs...).

Transmission familiale (seconde génération à la direction).

www.epsilon-composite.com

CONTACTS

EPSILON COMPOSITE
5 route de Hourtin
33340 Gaillan en Médoc
05 56 73 47 74

corinne.cattet@epsilon-composite.com

RH
recrutement@epsilon-composite.com

L'ACTIVITÉ

Que ce soit pour le renforcement d'infrastructures, des pièces de machine ou d'avion, Epsilon Composite permet à ses clients à travers le monde de résoudre des problématiques complexes, et leur apporte des gains de performances et un avantage compétitif grâce aux matériaux composites et à la fibre de carbone.

Leader mondial de la pultrusion carbone, Epsilon produit notamment des tubes et des profilés composites ainsi que des pièces finies (bielles structurales, rouleaux techniques, équipements spécialisés...).



CHIFFRES CLÉS

34M€

de CA en 2023

>80% du CA réalisé
à l'étranger

>200 collaborateurs

NOTRE EXPERTISE MÉTIER

ADN de l'entreprise, positionnement, fonctionnement, organisation, mission, management... Epsilon Composite n'est pas seulement un leader technologique mondial, mais aussi une entreprise familiale très attachée à l'humain, préoccupée par le bien-être de ses salariés et soucieuse de contribuer activement à la vitalité du Médoc et de l'Aquitaine.

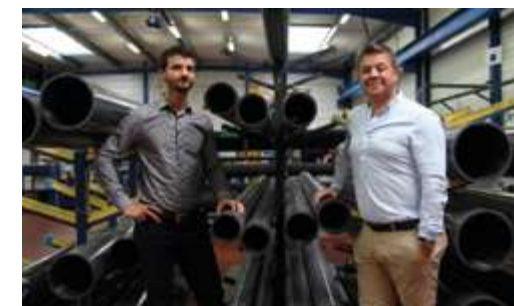

IMPLANTATIONS

EN NOUVELLE-AQUITAINE
Gaillan en Médoc

DANS LE MONDE
Japon, Mexique, USA, Allemagne,
Autriche, Inde



ARNAUD DESRENTES
CEO



RÉMI DACCORD
CTO

L'EXPERTISE DES DIRIGEANTS

*Deux entrepreneurs audacieux avec
une expertise pointue en gestion
thermique et un réseau très solide*

www.exoes.com

GESTION THERMIQUE ELECTROMOBILITÉ - SERVICES
D'INGÉNIERIE AVANCÉE - FABRICATION DE BATTERIES
FABRICATION DE BANCS ET DE CENTRES D'ESSAI

PRÉSENTATION

Fondée en 2009, EXOES est une entreprise pionnière dans le domaine de l'électromobilité, se démarquant par ses solutions technologiques de pointe visant à améliorer l'efficacité énergétique et à lutter contre le changement climatique. Elle jouit notamment d'une renommée mondiale pour son expertise dans la technologie de refroidissement par immersion et dans les bancs de test.

CONTACTS

EXOES

6 Avenue de la Grande Lande
Zone Artisanale Bersol 33170 Gradignan
sales@exoes.com

RH

beverley.savariaeu@exoes.com

COMMUNICATION

rodolphe.ebalard@exoes.com

L'ACTIVITÉ

Positionnée en tant qu'expert de la gestion thermique et de la sécurité des véhicules électrifiés (terre et air), EXOES structure son offre autour de trois piliers: l'ingénierie de pointe, les centres d'essais, et la fabrication de composants électriques et thermiques à forte valeur ajoutée.

Ses services d'ingénierie couvrent toute la chaîne de valeur, de la conception à l'intégration véhicule, de la simulation à l'industrialisation, en passant par le prototypage et les essais.

NOTRE EXPERTISE MÉTIER

EXOES propose des services d'ingénierie pour développer et tester les modules et les packs batterie, les circuits de refroidissement et les pompes à chaleur.

Pionnière dans la sécurité des batteries et notamment le refroidissement par immersion, l'entreprise produit également des systèmes complets de batterie et des bancs d'essai containerisés clés en main.

EXOES a déposé plus de vingt brevets français et internationaux depuis sa création.

Son agilité et sa rapidité font gagner à ses clients jusqu'à 30% de temps dans leurs projets.

EXOES dispose notamment d'une expertise unique dans les tests de batterie, notamment dans la conduite d'essais abusifs et de performance, avec plus de 10000 heures de tests réalisés en interne, et la conception et la fabrication de bancs et de chambres d'essais en containers, hautement sécurisés.

Dotée désormais d'une ligne de production, l'entreprise propose à ses clients internationaux des produits innovants pour accélérer la transition énergétique en améliorant la performance et la sécurité.

CHIFFRES CLÉS

10M€
de CA en 2024
65% du CA réalisé
à l'étranger
60 collaborateurs



IMPLANTATIONS

EN NOUVELLE-AQUITAINE

Siège Social à Gradignan



ENERGIES RENOUVELABLES

PRÉSENTATION

Fondé en 2012 par Damien Havard, HDF ENERGY (Hydrogène de France) a deux métiers : La Société conçoit, développe, finance, construit et exploite des centrales électriques à hydrogène de forte puissance qui produisent de l'énergie renouvelable, non-intermittente et non-polluante, stable et garantie, jour et nuit, pour les gestionnaires de réseaux électriques.



DAMIEN HAVARD
Dirigeant



L'EXPERTISE DU DIRIGEANT

- Fondateur de HDF Energy
- Equipe internationale, mixte et dynamique.

www.hdf-energy.com

CONTACTS

HDF ENERGY
35 rue Jean Duvert
33292 Blanquefort
contact@hdf-energy.com



CHIFFRES CLÉS

11.1M€
de CA en 2024

140 salariés

Nous développons un portefeuille d'affaires de plus de 3 milliards d'euros à ce jour.

NOTRE EXPERTISE MÉTIER

- Entreprise internationale : présence sur les 5 continents, collaborateurs de 30 nationalités différentes.
- Expertise technique de 10 ans dans les infrastructures hydrogène de taille industrielle.



L'entreprise est également un industriel qui fabriquera en série, dès 2025, dans son usine à Blanquefort, la brique la plus stratégique de ses centrales électriques : les piles à combustible de forte puissance.

Grâce à cette activité industrielle, HDF ENERGY, acteur majeur de la production d'électricité pour les réseaux, devient aussi acteur de la mobilité lourde, maritime et ferroviaire. La société développe, avec des partenaires stratégiques, des projets de locomotives de fret hydrogène ainsi que des projets de propulsion de grands navires et leur génération auxiliaire d'énergie.

IMPLANTATIONS

EN NOUVELLE-AQUITAINE
Blanquefort (siège de l'entreprise)

DANS LE MONDE

Sièges régionaux au Mexique, à la Barbade, en Afrique du Sud et en Indonésie.



ÉTUDES, DÉVELOPPEMENT, CONCEPTION, COMMERCIALISATION ET SOUS-TRAITANCE INDUSTRIELLE

PRÉSENTATION

En 2023, la holding familiale SAFA fondée il y a 100 ans, réorganise ses activités en fonction de ses secteurs d'activités :

- SAFA Concept développe ses activités autour de la conception et la commercialisation de produits sur les marchés exigeants de la menuiserie (marque le Calage et le Hublot Français), le bâtiment (marque Isoreno) et la santé (marque Enova).
- IMEPSA Industrie regroupe nos activités de sous-traitance industrielle réparties sur 4 sites en France et au Maroc avec un large spectre de process d'injection plastique, des ateliers de conception et modification de moules ainsi que des possibilités d'assemblage et finition.

CONTACTS

SIÈGE SOCIAL DU GROUPE

4 allée Daniel Payenches les Giroux
24110 Montrem
05 53 03 86 00

communication@safaconcept.fr
communication@imepsaindustrie.fr



LAURENT STIPAL
Président Directeur Général



L'EXPERTISE DU DIRIGEANT

La force de notre dirigeant d'entreprise réside dans sa connaissance approfondie du secteur industriel, renforcée par son engagement auprès des acteurs de l'industrie et de la plasturgie. Sa mobilisation lui permet d'être au plus près des évolutions du milieu et d'anticiper les tendances pour assurer la croissance durable de notre entreprise.

www.imepsaindustrie.fr
www.safaconcept.fr



CHIFFRES CLÉS

33M€
de CA en 2023

210 CDI

NOTRE EXPERTISE MÉTIER

- Un groupe entrepreneurial familial et à taille humaine.
- L'intégration des enjeux de la RSE dans la stratégie du groupe.
- Des pôles d'activité spécialisés et dédiés avec une chaîne de valeur complète de la conception à l'industrialisation.



IMPLANTATIONS

EN NOUVELLE-AQUITAINE
Caumont-sur-Garonne (47),
Montrem (24).

EN FRANCE
Annecy (74), Epierre (73)

DANS LE MONDE
Casablanca (Maroc)



DOMINIQUE SENTAGNES
Dirigeant



L'EXPERTISE DU DIRIGEANT

- Entrepreneur engagé dans le développement et la défense de l'industrie.
- Implication au niveau local et national auprès des institutions économiques et des syndicats professionnels (FIM/UNIS/SYVED/UNIMM).
- Stratégie et innovations technologiques
- Expertise spécifique du secteur ASD (Aéronautique Spatial Défense)

www.lelectrolyse.fr

INDUSTRIE DES MATÉRIAUX
MÉTALLURGIE / SECTEUR AÉRONAUTIQUE SPATIAL
DÉFENSE

PRÉSENTATION

L'ELECTROLYSE est une société industrielle de service spécialisée dans la mise en œuvre de procédés spéciaux de traitements des matériaux.

Nos compétences sont reconnues auprès de 600 clients dans différents Secteurs tels que l'aéronautique, le spatial, la défense, les biens d'équipements, mais aussi l'industrie chimique.

Les procédés spéciaux permettent de :

- Combattre et prévenir la corrosion et l'usure des matériaux ;
- Conférer à tous supports métallique ou composite de nouvelles propriétés (mécanique, optique, ...) ;
- Préserver durablement l'environnement.

CONTACTS

L'ELECTROLYSE
ZI n°1
33360 Latresne
05 56 20 74 40

BENOÎT SENTAGNES
Direction générale déléguée
benoit.sentagnes@electrolyse.fr

L'ACTIVITÉ

Nos compétences sont organisées en **3 pôles** :

Les Laboratoires d'Analyses en chimie minérale et de Développement (Pole DLAB, réparti sur deux sites) :

- Définissent, mettent au point, et optimisent les procédés en relation avec les centres de recherches publics et privés (Universités, IRT, Pole de Compétitivité,...) ;

Les Ateliers de Traitements et Revêtements de Surfaces (Pole TRDS, réparti sur 3 sites) :

- Réalisent les procédés de contrôles santé matières (dont les CND (Contrôles Non Destructifs) de type ressuage et magnétoscopie), et conférant

de nouvelles propriétés aux matériaux (tels les anodisations, conversions chimiques, traitements électrolytiques et applications de peintures) ;

Les Centres de Traitements de Déchets Industriels Spéciaux et de Valorisation des métaux stratégiques (Pole TVDI, réparti sur 2 sites) :

- Réalisent les procédés physico-chimiques de traitements d'effluents industriels minéraux et de valorisation de matériaux en tension (Cobalt, Molybdène, Nickel, Tungstène,...)

CHIFFRES CLÉS

19M€
de CA en 2024
30% du CA réalisé
à l'étranger
240 CDI

NOTRE EXPERTISE MÉTIER

- Spécialiste reconnu en traitements des matériaux et valorisation des métaux stratégiques par hydrométallurgie au niveau international.

- Maîtrise des référentiels de certification qualité (Iso/EN/PriNADCAP...).

- Maîtrise des procédés spéciaux du développement en laboratoire jusqu'à l'industrialisation complète des procédés.

- Plus de 250 qualifications clients auprès des D.O. du secteur ASD (Airbus /ArianeGroup / Dassault/ Safran / Thalès/...).

- 3 sites de production.



IMPLANTATIONS

EN NOUVELLE-AQUITAINE
Latresne (33), Mérignac (33)

DANS LE MONDE
Tanger (Maroc)



INDUSTRIE MÉTALLURGIQUE

PRÉSENTATION

Depuis plus de 60 ans, LIPPI se distingue comme un acteur incontournable de la délimitation (clôtures et portails) et de l'aménagement des espaces extérieurs.

Entreprise familiale à l'ADN résolument innovant, LIPPI conçoit, fabrique et commercialise des solutions alliant design, durabilité et modularité pour sécuriser et embellir les environnements résidentiels, urbains et industriels.

Guidée par des valeurs fortes – engagement, qualité et agilité – LIPPI place l'utilisateur au cœur de sa démarche, en proposant des produits esthétiques et performants, avec une garantie de longévité grâce à un savoir-faire industriel maîtrisé.

CONTACTS

LIPPI
34 route de la Couronne
16440 Mouthiers-sur-Boëme
05 45 67 96 83
lippi@lippi.fr

RH
rh@lippi.fr

COMMUNICATION
communication@lippi.fr

JULIEN LIPPI
Directeur Général



L'EXPERTISE DU DIRIGEANT

Julien LIPPI est doté d'une approche pragmatique, stratégique et engagée.

Expert industriel et technique orienté performance - Sens aigü de l'organisation et de la structuration - Capacité d'adaptation et de résilience Il est également administrateur de sociétés certifiées IFA - Sciences Po.

FRÉDÉRIC LIPPI
Président

L'EXPERTISE DU DIRIGEANT

Frédéric LIPPI se distingue par un leadership visionnaire et audacieux.



*Approche disruptive de l'industrie
Prône un management participatif et collaboratif (intelligence collective) - Engagement fort pour l'agilité et l'expérimentation.*

www.lippi.fr



CHIFFRES CLÉS

15M€

de CA en 2024

55 CDI

1 Magasin LIPPI
à Epône (78)

NOTRE EXPERTISE MÉTIER

Grâce à sa maîtrise complète de la chaîne de valeur, LIPPI accompagne ses clients de la conception à la réalisation de solutions de clôtures, esthétiques et durables.

Elle privilégie un management participatif favorisant l'agilité et la co-crédation de ses collaborateurs pour répondre efficacement aux besoins du marché.

Son mode de management atypique basé sur l'intelligence collective, la confiance, l'autonomie et la responsabilisation, encourage l'initiative et la créativité de tous ses collaborateurs.

Reconnue pour son savoir-faire, LIPPI contribue à la pérennité des entreprises françaises avec une fabrication dans son usine basée à Mouthiers-sur-Boëme, en Charente.

IMPLANTATIONS

EN NOUVELLE-AQUITAINE
Siège à Mouthiers-sur-Boëme (16)

EN FRANCE
1 magasin LIPPI en France



ÉNERGIES RENOUVELABLES

PRÉSENTATION

Développement et construction de centrales photovoltaïques.

Exploitation de centrales photovoltaïques.

Production d'électricité verte.

CONTACTS

LM SOLEIL

2, 4 rue de l'Alambic 16140 SAINT-FRAIGNE

05 48 17 24 13

contact@lmsoleil.com



AURÉLIEN LASSOUDIERE
Dirigeant



L'EXPERTISE DU DIRIGEANT
Electricité Industrielle

<https://www.lmsoleil.com>



CHIFFRES CLÉS

30M€
de CA en 2024

100 CDI

NOTRE EXPERTISE MÉTIER

- Développement.
- Construction.
- Exploitation.



IMPLANTATIONS

EN NOUVELLE-AQUITAINE
Saint-Fraigne (16)





COMMERCE DE DÉTAIL DE LIVRES
EN MAGASIN SPÉCIALISÉ.

PRÉSENTATION

Fondée par Albert Mollat en 1896, la librairie Mollat s'implante dès 1928, rue Porte Dijaux, à l'emplacement de la maison de Montesquieu ; c'est le site actuel de la librairie.

Dirigée depuis 1989 par Denis Mollat, elle s'étend aujourd'hui sur une surface de 2 700m² et regroupe 16 librairies spécialisées, un espace disques et la Station Ausone, salle de conférence. 55 libraires et disquaires sont à votre service pour vous conseiller parmi plus de 200 000 références. Un service clic et collecte permet un retrait rapide des commandes.

Première librairie indépendante de France, Mollat organise plus de 250 événements par an : rencontres, dédicaces, escape games...

CONTACTS

MOLLAT

15 rue Vital Carles, 33 000 Bordeaux
05 56 56 40 40
mollat@mollat.com

Directrice commerciale - Emmanuelle Robillard
e.robillard@mollat.com

Communication
communication@mollat.com

mollat

æ u o s n d
u o ! t d t s

DENIS MOLLAT
Dirigeant



L'EXPERTISE DU DIRIGEANT

Denis MOLLAT dirige depuis 1989 la librairie familiale créée à Bordeaux par son arrière-grand-père en 1896. Il est médecin, inscrit au tableau de l'Ordre. Passionné de technologie, Denis Mollat a à cœur de proposer du contenu vidéo et sonore de qualité grâce à un matériel de pointe et une connaissance avancée dans le domaine.

www.mollat.com



CHIFFRES CLÉS

28M€
de CA en 2024

120 CDI

NOTRE EXPERTISE MÉTIER

Nous exerçons le métier de libraire et de disquaire à disposition des clients BtoB et BtoC, alliant tradition et modernité technique.

Qualité du conseil et variété des titres sont notre marque de fabrique, tant dans notre librairie que sur notre site internet, mollat.com. Également présente sur la plupart des réseaux sociaux et proposant une chaîne Youtube avec plus de 10 000 vidéos à son actif, la librairie dispose d'une vaste communauté.



Depuis 2021, mollat.com offre un vaste choix de références, livrées partout en France et dans le monde. Le site internet propose des coups de cœur et sélections de livres des libraires ainsi que des vidéos et podcasts des rencontres avec les auteurs. La librairie Mollat est présente sur la plupart des réseaux sociaux (Facebook, Instagram, X, LinkedIn, Tiktok, Pinterest...) et possède une chaîne Youtube réunissant plus de 10 000 vidéos et une communauté de plus de 139 000 abonnés. Ceux qui le souhaitent peuvent également retrouver tous nos entretiens en format podcast sur de multiples plateformes. Enfin, le service Mollatpro, dédié aux clients professionnels, est certifié par l'AFNOR pour la norme ISO 9001 version 2015.

IMPLANTATIONS

EN NOUVELLE-AQUITAINE
Bordeaux 33000



FABRICATION D'EMBALLAGES
ALIMENTAIRES ET INDUSTRIELS

PRÉSENTATION

Le GROUPE NEXT, c'est la somme du savoir-faire et de la réactivité à concevoir et produire, en France, des emballages et calages thermoformés standards et sur-mesure, à destination industrielle ou à usage alimentaire.

Structurés autour de son pôle innovation et design packaging (entité MDP), les 3 sites de fabrication du groupe produisent chaque année 500 millions de barquettes plastiques pour garantir la sécurité alimentaire.



ANTOINE PONTAILLIER
Président



L'EXPERTISE DU DIRIGEANT

*Impliqué dans les réseaux
d'entrepreneuriat
Attaché au développement du tissu
économique territorial
Forte culture industrielle
1er prix de l'Étoile de l'économie
(Édition des Charentais 2020)
Entrepreneur régional de l'année 2020*

<https://next-emballage.com/>

<https://www.agencemdpdesign.com/>

<https://www.boutique-petit.com/>

CONTACTS

NEXT GROUPE
2 rue Ampère
16440 Nersac
05 45 90 51 28

Contact RH
Laura Noël
Contact Communication
Lucile Tinchant

Directrice des ventes
Magdalena Roussière

L'ACTIVITÉ

NEXT collabore notamment avec les plus grandes maisons du secteur agro-alimentaire français, tous secteurs confondus :

- produits carnés,
 - produits de la mer,
 - chocolat,
 - boulangerie-pâtisserie
- ou encore plats cuisinés.

Engagé dans une démarche RSE, NEXT est certifié «Label LUCIE 26000» et poursuit son engagement dans l'éco-conception et la recherche de recyclabilité de ses produits.



CHIFFRES CLÉS

20.2M€
de CA en 2024
3% du CA réalisé
à l'étranger
89 ETP en CDI

NOTRE EXPERTISE MÉTIER

- Indépendance et agilité d'un groupe familial.
- Capacité à investir et à innover.
- Réactivité commerciale et expertise technique.
- Engagements RSE certifiés.



IMPLANTATIONS

EN NOUVELLE-AQUITAINE
PICARD et MDP en Charente
à Nersac (16)

EN FRANCE
PETIT en Savoie (73) et AIR
FORME dans le Loir-et-Cher
(41)



INTELLIGENCE DES COULEURS

PRÉSENTATION

OLIKROM est une deeptech française créée en octobre 2014 par Jean-François Létard après 15 années de recherches fondamentales au CNRS. Depuis, l'entreprise est devenue leader industriel en intelligence des couleurs, par sa capacité à programmer la réponse optique des matériaux et à changer leur propriété (couleur, luminescence) de façon provisoire ou définitive en fonction d'une perturbation extérieure telle que la température, la lumière, la pression, un gaz/solvant...



JEAN-FRANÇOIS LÉTARD
Fondateur et Dirigeant



L'EXPERTISE DU DIRIGEANT

*L'adaptabilité d'un chercheur
devenu entrepreneur avec une
ambition industrielle.*

www.olikrom.com

CONTACTS

OLIKROM SAS
2 avenue Canteranne 33600 Pessac
05 64 37 13 00
contact@olikrom.com

L'ACTIVITÉ

En changeant de couleur ou en s'illuminant, le revêtement « intelligent » (encre ou peinture) permet ainsi la détection d'anomalies (température trop basse, pression trop élevée...) mais également d'améliorer la sécurité d'un site, de limiter la fraude ou encore de renforcer l'innovation d'un produit. Ces nouveaux revêtements intelligents sont sans limite et fonctionnent de façon autonome, sans apport d'énergie, et sont programmés pour réagir en fonction de la cible (œil, capteur, caméra...).

OliKrom est structurée en six activités : Industrie, Construction, Mobilité, Santé & Cosmétique, Spatial Défense et Luxe.

NOTRE EXPERTISE MÉTIER

- Leader des matériaux intelligents, producteur industriel de solutions innovantes sur-mesure



Depuis sa création, l'entreprise conçoit des solutions innovantes sur-mesure en fonction du besoin industriel de ses partenaires. Par son expertise rare en science des matériaux et photochimie, OliKrom accompagne chaque année plus de 70 grands groupes.

En 2019, OLIKROM lançait son premier produit intelligent sur le marché : LuminoKrom®, le premier marquage routier photoluminescent qui s'illumine la nuit, sans alimentation électrique ni émission de CO₂.

CHIFFRES CLÉS

+1.7M€
de CA en 2022
30% du CA réalisé
à l'étranger
20 CDI

A fin 2023, la peinture LuminoKrom® comptabilise plus de 350 applications sur l'ensemble de la France et à l'international : Europe, Brésil, Malaisie, Afrique du Sud, Cameroun, Canada, Émirats arabes unis, Nigéria...

OLIKROM prévoit, entre 2024 et 2025, l'agrandissement de son site industriel et le lancement en production de nouvelles innovations de rupture dans les domaines des cosmétiques, du luxe et de l'industrie.

IMPLANTATIONS

EN NOUVELLE-AQUITAINE
Pessac (33)





GÉNIE ÉLECTRIQUE - GÉNIE CLIMATIQUE
ENERGIE RENOUVABLE

PRÉSENTATION

SAGEFI est un groupe familial indépendant, basé en Charente, intervenant dans le secteur du bâtiment et plus particulièrement dans les domaines des fluides, à savoir :

- Génie électrique : courants forts et faibles.
- Génie climatique : climatisation, ventilation, chauffage, plomberie, sanitaire.
- Energie renouvelable.



DAVID SUTRE
Dirigeant



L'EXPERTISE DU DIRIGEANT

À la pointe de l'innovation, nous intégrons en 2025 la démarche RSE à notre Lean Management pour allier Performance, Responsabilité et Engagement Durable.

www.sagefi.net

L'ACTIVITÉ

INNOVATIONS 2023

- Recentrage des activités en Charente avec un fort investissement dans l'industrialisation du bâtiment, le flex office, la mobilité et la transition énergétique.
- Extension de 1000 m² de l'usine PREFATEC France pour le nouveau produit «La colonne montante d'étage CVC».
- Ouverture d'un espace de coworking sous l'enseigne Work and View.
- Lancement d'Air Sun Mobilité pour l'installation de bornes de charge pour véhicules électriques et de solutions photovoltaïques.

FILIALES ET SPÉCIALISATIONS

PREFATEC FRANCE

Conception et fabrication d'installations électriques et hydrauliques.

- Chiffre d'affaires : 7,5 M€.
- Contact : www.prefatecfrance.fr, secretariat@prefatecfrance.fr, 05 45 68 36 84

CHIFFRES CLÉS

11.6M€

de CA en 2024

70 collaborateurs

NOTRE EXPERTISE MÉTIER

- La proximité clients.
- La force de conseil.
- L'innovation produit.
- Entreprise familiale indépendante et à taille humaine.



BERNARD GÉNIE CLIMATIQUE (BGC16)

Vente et installation de climatisation, chauffage et plomberie.

- Chiffre d'affaires : 4 M€.
- Contact : contact@bgc16.fr, 05 45 65 04 14

AIR SUN MOBILITÉ

Solutions solaires et recharge électrique.

- Chiffre d'affaires : 100 K€.
- Contact : www.air-un-mobilite.fr, contact@air-sun-mobilite.fr, 05 17 20 06 07

WORK & VIEW

Espace de coworking avec bureaux individuels, open space, salles de réunion, et espaces détente.

- Adapté pour : Commerciaux, formations, séminaires, locations longue durée.
- Contact : www.work-and-view.fr, contact@work-and-view.fr, 05 17 20 06 08

CONTACTS

SAGEFI SA

6 rue de La Ligonie - Saint-Projet Saint-Constant 16110 Laroche-foucauld-en-Angoumois

05 45 68 16 60

sagefi@sagefi.net

IMPLANTATIONS

EN NOUVELLE-AQUITAINE

Département 16





INDUSTRIES BROADCAST & MEDIA

PRÉSENTATION

WorldCast Group est un acteur mondial dans la fourniture de solutions technologiques audiovisuelles à destination d'industries diverses tels que les médias, la diffusion et la sécurité civiles et militaires. Notre mission est de créer des produits à fortes valeurs ajoutées qui améliorent la qualité d'expérience et de services fournis, et toujours avec le meilleur coût total d'exploitation.

Nos solutions sont commercialisées à travers les marques Egreso, APT, Audemat, Kybio, et SureStream.

CONTACTS

WORLDCAST GROUP

20, avenue Neil Armstrong, 33700 Mérignac

Tél : 05 57 928 928

contact@worldcast.group



WORLDCAST
GROUP

NICOLAS BOULAY
Co-Président



CHRISTOPHE POULAIN
Co-Président



JULIEN CHOMAT
Directeur Général



www.worldcast.group

L'ACTIVITÉ

• Egreso : Sans émetteurs, pas de radio FM ! 1 milliard d'auditeurs écoutent aujourd'hui la radio FM à travers le monde grâce à des produits Egreso en service sur des sites, pour certains prestigieux : Tour Eiffel, Pic du Midi, la tour Alexanderplatz à Berlin, etc. L'intelligence artificielle embarquée dans les produits «SmartFM» positionne ces émetteurs comme les plus respectueux de l'environnement, permettant aux diffuseurs de réduire leur impact carbone jusqu'à 40%.

• APT : Au début des années 90, WorldCast a été les pionniers dans le transport audio sur IP et a eu l'honneur d'équiper le studio Skywalker de Georges Lucas (Star Wars).

NOTRE EXPERTISE MÉTIER

Le groupe WorldCast s'est construit sur des valeurs fortes et partagées qui constituent le cœur de son identité. Ambition, respect de l'environnement, innovation, expertise et esprit de collaboration sont les piliers qui, depuis de nombreuses années, assurent la solidité et le dynamisme de l'entreprise. Ce socle de valeurs a donné naissance à un système de management collégial, favorisant la coopération et la performance. En 2023, WorldCast a intégré le groupe industriel ICE. Avec un chiffre d'affaires dépassant les 170 millions d'euros, le groupe ICE réunit plus de 1 400 collaborateurs, animés par une culture commune d'innovation et un engagement sans faille envers la satisfaction client.

IMPLANTATIONS

EN NOUVELLE-AQUITAINE
Mérignac (33700)

DANS LE MONDE
Miami

30 ans plus tard, des centaines de radios et diffuseurs aussi prestigieux que la BBC, la NBA, NHK au Japon ou encore RTL en France font confiance à la gamme pour transporter leurs flux audios.

• Audemat : Le nom de la radio qui s'affiche sur les autoradios, c'est grâce aux codeurs RDS (Radio Data Systems). Audemat, c'est aussi des outils de métrologie et de surveillance.

CHIFFRES CLÉS

13M€
de CA en 2024
75% du CA réalisé
à l'étranger
65 CDI

• Kybio : Une solution de gestion et supervision d'infrastructure média/réseaux. Kybio se positionne comme un acteur incontournable des solutions NMS, non seulement pour les clients de radio et télévision mais également pour d'autres industries du média tels que le satellite et les télécoms/réseaux. Le groupe NextRadioTV (Altice Media) ou bien encore la Rai en Italie, le Conseil Européen à Bruxelles et Facebook l'ont adopté.

• SureStream : Développé il y a plus de 10 ans pour le monde des médias, SureStream permet de sécuriser le transport de flux multimédia et se met à disposition de nouveaux marchés, comme celui des services de la sécurité civile ou militaire pour la retransmission vidéo de leur intervention en hélicoptère ou par drone.

